www.tamsasanket.com
वर्षः 06 || अंक 113 || लखनऊ
गुरुवार
23 जुलाई 2026 || पृष्ठः 04 || मूल्यः ₹2
आज़ादी का अमृत महोत्सव
https://epaper.tamsasanket.com

# दैनिक तमसा संकेत

लखनऊ व अम्बेडकर नगर से एक साथ प्रकाशित
डॉ. लोहिया की जन्म भूमि से सर्वप्रथम प्रकाशित समाचार पत्र

मौसम
सूर्योदयः 05:25
सूर्यास्तः 07:00
अधिकतमः 32°00
न्यूनतमः 27°00

पेज 07

विशेष समाचार संवाद से सशक्त होगा लोकतंत्र... >> पेज 04 | अखिलेश की गिरफ्तारी के... >> पेज 06 | 'टेलीप्रॉम्पटर पर पढ़ते हैं लाइनें'...

## दोनों देश में झूठ फैला रहे, हमें इन्हें बेनकाब करना ही होगा

# साजिश करके सपा-कांग्रेस ने छात्रों को बदनाम किया : योगी

**आरोप**

तमसा संकेत, एजेंसी

गोरखपुर। सीएम योगी ने गोरखपुर में सपा-कांग्रेस पर हमला बोला। उन्होंने कहा- विपक्ष के इन दलों ने पहले किसानों को भड़काया, अब छात्रों को भड़का रहे हैं। ये साजिश के तहत आंदोलन कराकर छात्रों को बदनाम करते हैं। इसके लिए सपा और कांग्रेस के गुंडों ने दिल्ली में संसद का घेराव किया। ये दोनों दल देश में झूठा नैरेटिव फैलाने वाले हैं। इनका नैरेटिव है कि एक झूठ को सच साबित करने के लिए सौ बार झूठ बोलो। हमें इन्हें बेनकाब करना होगा। योगी ने कहा- कांग्रेस पीएम मोदी आवास को घेरती है, उनकी सुरक्षा में सेंध लगाने का बेशर्मी से प्रयास करती है। कांग्रेस-सपा देश के खिलाफ षड्यंत्र कर रही हैं। सभी ने कल और परसों के इनके षड्यंत्र को देखा है। ये विदेशी पैसे के बल पर देश में अराजकता पैदा करना चाहते हैं।

>> (शेष पेज 06 पर)

सम्मेलन का शुभारंभ डॉ. श्यामा प्रसाद मुखर्जी और पंडित दीनदयाल उपाध्याय के चित्रों पर पुष्प अर्पित कर किया गया।

### पारदर्शिता के साथ दी 9 लाख युवाओं को सरकारी नौकरी मिली

सीएम योगी ने प्रदेश और गोरखपुर में हुए अभूतपूर्व विकास और रोजगार का भी उल्लेख किया। उन्होंने कहा कि उनकी सरकार ने संपूर्ण पारदर्शिता के साथ 9 लाख युवाओं को सरकारी नौकरी दी है। इसमें न कोई सिफारिश चली और न कोई

> सीएम ने कहा कि पीएम मोदी के नेतृत्व में भारत के प्रति पूरी दुनिया की धारणा बदली है। अब भारत को संदेह की दृष्टि से नहीं, बल्कि सम्मान और विश्वास के भाव से देखा जाता है। डबल इंजन सरकार में गरीब कल्याण योजनाओं का लाभ बिना भेदभाव समाज के अंतिम पायदान पर बैठे व्यक्ति तक पहुंचा है।

### बूथ अध्यक्ष विपक्ष की साजिश को बेनकाब करें

सीएम में बूथ अध्यक्षों को सतर्क करते हुए कहा कि कांग्रेस-सपा 2024 की तरह फिर समाज में भ्रम पैदा करने की साजिश कर सकती हैं। इसलिए बूथ स्तर पर सजग रहकर उनकी शरारतों और भ्रम को बेनकाब करते रहना होगा। सभी बूथ अध्यक्ष सरकार द्वारा कराए गए विकास और जनकल्याण की योजनाओं को जन-जन तक पहुंचाएं। लोगों के साथ निरंतर संपर्क और संवाद बनाए रखें।

### सीएम बोले- यूपी में तीसरी बार बनेगी भाजपा सरकार

सीएम ने बूथ अध्यक्षों को प्रेरित करते हुए कहा कि जैसे सीमा पर सैनिकों के मुस्तैद रहने से देश सुरक्षित और खुशहाल रहता है, वैसे ही सतर्क और सजग बूथ होने से हम केंद्र और प्रदेश में सरकार बनाते हैं। बूथ की ताकत से साल 2027 में यूपी में भाजपा की लगातार तीसरी बार सरकार बनेगी। सम्मेलन में बूथ अध्यक्षों की शत प्रतिशत उपस्थित के लिए सीएम ने उनका अभिनंदन किया। इसके लिए महानगर इकाई का आभार जताया।

> योगी ने कहा कि 2024 के लोकसभा चुनाव में विपक्ष ने समाज में साजिश और शरारत की। कांग्रेस ने एक लाख रुपए देने का झूठा वादा। सपा-कांग्रेस ने आरक्षण पर गलत नैरेटिव फैलाया। जबकि सच्चाई यह है।

## राहुल समेत कांग्रेस सांसद काले कपड़े पहनकर पहुंचे

# प्रधान इस्तीफा दें, फिर चर्चा करेंगे : खड़गे

> राजनाथ सिंह ने कहा- दिल्ली में जारी विरोध-प्रदर्शन गंभीर चिंता का विषय हैं। यह अत्यंत दुर्भाग्यपूर्ण है कि हमारे देश के छात्रों और युवाओं को कुछ लोग अपने राजनीतिक स्वार्थों की पूर्ति के लिए एक राजनीतिक औजार के रूप में इस्तेमाल करने का प्रयास कर रहे हैं।

### राज्यसभा में जेपी नड्डा बोले- संसदीय मर्यादा को तार-तार किया जा रहा है

केंद्रीय मंत्री जेपी नड्डा ने राज्यसभा में कहा, INDI गठबंधन का व्यवहार बहुत गैर-जिम्मेदाराना है। हम संसद में उनके इस लोकतंत्र-विरोधी व्यवहार को साफ देख सकते हैं। संसदीय मर्यादा को तार-तार किया जा रहा है और लोकतांत्रिक मूल्यों का उल्लंघन हो रहा है। संसदीय कार्य मंत्री किरेन रिजिजू ने अभी-अभी बहुत स्पष्ट रूप से कहा है कि सरकार सभी मुद्दों पर चर्चा करने के लिए तैयार है। टीएमसी सांसद कल्याण बनर्जी को पूरे मानसून सत्र से निलंबित कर दिया गया है। कल्याण के खिलाफ यह कार्रवाई महिला सांसदों के खिलाफ अभद्र भाषा का इस्तेमाल करने पर की गई थी। दरअसल मई 2026 में तृणमूल कांग्रेस की सांसद काकोली घोष दस्तिदार ने लोकसभा अध्यक्ष ओम बिरला को पत्र लिखकर कल्याण बनर्जी के खिलाफ औपचारिक शिकायत दर्ज कराई थी।

तमसा संकेत, एजेंसी

नई दिल्ली। संसद के मानसून सत्र के दौरान बुधवार को विपक्ष ने कॉकरोच जनता पार्टी के समर्थकों पर पुलिस कार्रवाई के मुद्दे पर हंगामा किया। हंगामे के बीच लोकसभा-राज्यसभा को गुरुवार सुबह 11 बजे तक के लिए स्थगित कर दिया गया है।

>> (शेष पेज 06 पर)

### शरद पवार और सुप्रिया सुले ने संसद में प्रधानमंत्री मोदी से मुलाकात की

संसद भवन में पीएम मोदी और एनसीपी (शरद पवार गुट) प्रमुख शरद पवार की मुलाकात के बाद महाराष्ट्र की राजनीति में नई चर्चाएं शुरू हो गई हैं। हालांकि, दोनों नेताओं की मुलाकात में क्या बातचीत हुई, इसकी आधिकारिक जानकारी सामने नहीं आई है। कि एनडीए नेतृत्व ने एनसीपी के दोनों गुटों- शरद पवार और अजित पवार गुट को फिर से एकजुट होने का प्रस्ताव दिया है।

**फास्ट न्यूज**

### एमपी-राजस्थान समेत 5 राज्यों में बारिश का अलर्ट

नई दिल्ली/जयपुर। उत्तर भारत में बारिश का दौर जारी है। 5 राज्यों में सामान्य से भारी बारिश का अलर्ट है। राजस्थान के 4 जिलों में ऑरेंज, बाकी सभी में यलो अलर्ट है। मध्य प्रदेश के कई जिलों में 24 से 48 घंटे में भारी से अतिभारी बारिश का अलर्ट है। उत्तर प्रदेश में 10 दिन से हो रही बारिश से नदियां उफान पर हैं।

### सिक्किम में टनल पर लैंडस्लाइड, 20 मजदूरों के शव मिले

गंगटोक। सिक्किम में एनए-चपीसी के हाइड्रोइलेक्ट्रिक प्रोजेक्ट की टनल में फंसे 25 में से 20 मजदूरों के शव मंगलवार देर रात बरामद कर लिए गए। रेस्क्यू ऑपरेशन में जुटीं टीमें देर रात तक बाकी पांच मजदूरों तक नहीं पहुंच पाईं। ये मजदूर टनल में अलग-अलग पॉइंट पर फंसे थे। टीमें इन तक पहुंचने के लिए 24 घंटे से मशक्कत कर रही थीं, लेकिन टनल में मीथेन गैस भरी होने के चलते कई बचावकर्मी बेहोश हो गए। यह आदित-3 टनल है।

### जेपीएससी सिविल सर्विस मेन्स एग्जाम कैंसिल

रांची। झारखंड लोक सेवा आयोग (JPSC) की नियुक्ति परीक्षाओं में गड़बड़ी के आरोपों पर बड़ी कार्रवाई हुई है। CID और रांची पुलिस की संयुक्त टीम ने JPSC कार्यालय समेत आठ ठिकानों पर छापेमारी की। जांच के दौरान परीक्षा आयोजित करने वाली एजेंसी टीएसआर डेटा प्रोसेसिंग प्राइवेट लिमिटेड (TDPL) के ठिकानों की भी तलाशी ली गई।

## कश्मीर के अनंतनाग में आतंकी हमला, हेड कॉन्स्टेबल की मौत

अमरनाथ यात्रियों की सुरक्षा में तैनात थे, लश्कर से जुड़े आतंकी संगठन ने जिम्मेदारी ली

**हमला**

तमसा संकेत, एजेंसी

श्रीनगर। जम्मू-कश्मीर के अनंतनाग के लाल चौक इलाके में बुधवार को आतंकियों ने पुलिस पर हमला किया। इसमें हेड कॉन्स्टेबल (35 साल) की मौत हो गई। अधिकारियों के मुताबिक दोपहर करीब 12:30 बजे आतंकियों ने अमरनाथ यात्रा की सुरक्षा ड्यूटी पर तैनात पुलिसकर्मियों पर अचानक फायरिंग की। सुरक्षाबलों ने जवाबी कार्रवाई की, जिसके बाद दोनों तरफ से गोलियां चलीं। इस दौरान हेड कॉन्स्टेबल आशिक हुसैन कुरैशी जख्मी हो गए। उन्हें तुरंत सरकारी मेडिकल कॉलेज (GMC) अस्पताल ले जाया गया, जहां डॉक्टरों ने उन्हें मृत घोषित कर दिया। हमले के बाद आतंकी भाग गए।

आतंकी हमले में शहीद हेड कांस्टेबल आशिक हुसैन कुरैशी बडगाम के निवासी थे।

## मुझे घसीटा तो मुंह से खून आया, दो-तीन पंच लगे, लेकिन धर्मेंद्र प्रधान को जाना होगा

# पुलिसवालों ने मेरे कान में कहा सरकार को हटाइए : राहुल

**सम्मेलन**

तमसा संकेत, एजेंसी

नई दिल्ली। राहुल गांधी ने दिल्ली के इंदिरा भवन में छात्रों के खिलाफ लाठीचार्ज पर करीब 40 मिनट प्रेस कॉन्फ्रेंस की। उन्होंने सबसे पहले अपने प्रेजेंटेशन में 20 जुलाई को कॉकरोच जनता पार्टी के संसद चलो मार्च में शामिल छात्रों के वीडियो चलाए। राहुल कहा कि सुरक्षाबलों ने छात्रों को बुरी तरह पीटा। ऐसा क्यों किया गया।

>> (शेष पेज 06 पर)

> राहुल ने कहा कि कुछ दिनों से देश के स्टूडेंट्स गुस्से में हैं। इसलिए प्रोटेस्ट कर रहे हैं। पहला कारण- एजुकेशन सिस्टम जो पूरी दुनिया में बेस्ट हुआ था। वह अब गड़बड़ हो गया है।

### राहुल गांधी ने रखी तीन मांगें

- धर्मेंद्र प्रधान का इस्तीफा हो।
- छात्रों पर बर्बरता करने वालों पर सख्ती हो।
- पीएम मोदी छात्रों से माफी मांगे।

### राहुल बोले- गरीबों के लिए यह घटना कभी ना भूलने वाली है

राहुल ने कहा- स्टूडेंट्स 3 से 5 साल तक हर रोज 8 से 10 घंटे तैयारी करते हैं। फिर उन्हें बताया जाता है कि जिनके पास 40-40 लाख रुपए है वह पेपर खरीद सकता है। आपकी तैयारी और मेहनत का कोई मतलब है।

### राहुल बोले- धर्मेंद्र प्रधान ने देश की शिक्षा व्यवस्था नष्ट कर दी है

राहुल ने कहा- जितना पैसा भारत सरकार शिक्षा बजट पर खर्च करती है, NEET एग्जाम पर भी उतना ही पैसा खर्च होता है, जो भारतीय परिवार देते हैं। सरकार साल भर टैक्स लेती है, इसी एजुकेशन बजट के लिए। धर्मेंद्र प्रधान ने देश की शिक्षा व्यवस्था नष्ट कर दी है। सरकार की जिम्मेदारी होनी चाहिए कि वह एजुकेशन दे, नौकरियां दे, बेहतर भविष्य दे।

**रोक : वांगचुक से मिलने पहुंचे विपक्षी सांसदों को पुलिस ने रोका, मेदांता के गेट पर धरने पर बैठे**

# सरकार भरोसा दे तो अनशन तोड़ने को तैयार : सोनम

तमसा संकेत, एजेंसी

नई दिल्ली। गुरुग्राम के मेदांता अस्पताल में भर्ती सोनम वांगचुक से मिलने पहुंचे विपक्षी सांसदों को पुलिस ने रोक दिया। जिसके बाद AAP सांसद संजय सिंह समेत सभी नेता मेदांता के गेट पर धरने पर बैठ गए। संजय सिंह ने कहा- `इतिहास में पहली बार सुन रहे हैं कि अस्पताल में भर्ती किसी मरीज से लोगों को मिलने से रोका जा रहा है। हम सोनम वांगचुक से मिलने आए हैं।` दरअसल 55 विपक्षी सांसदों ने वांगचुक को पत्र लिखकर अनशन खत्म करने की अपील की है। इनमें आम आदमी पार्टी, राष्ट्रीय जनता दल , समाजवादी पार्टी और झारखंड मुक्ति मोर्चा के 15 नेता शामिल हैं। वांगचुक पिछले 25 दिनों से भूख हड़ताल पर हैं। उन्हें पहले जंतर-मंतर से दिल्ली के सफदरजंग अस्पताल ले जाया गया था। मंगलवार को कोर्ट के आदेश के बाद उन्हें मेदांता हॉस्पिटल शिफ्ट किया गया है। यहीं उनका इलाज चल रहा है। सूत्रों के मुताबिक आज सुबह केंद्रीय मंत्री जेपी नड्डा और जितेंद्र सिंह ने वांगचुक से मुलाकात की थी। हालांकि इसकी डिटेल सामने नहीं आई है। उधर, वांगचुक ने आज इन्हें पत्र लिखकर कहा कि वे अनशन खत्म करने को तैयार हैं लेकिन भरोसा दिया जाए कि आंदोलन कर रहे स्टूडेंट्स पर एक्शन नहीं लिया जाएगा।

### धर्मेंद्र प्रधान बोले- सरकार नीट पर बात करने को तैयार

*शिक्षा मंत्री धर्मेंद्र प्रधान ने ट्वीट कर कहा कि सरकार NEET समेत शिक्षा से जुड़े सभी मुद्दों पर बातचीत को तैयार है। हमारी सरकार सदन में युवाओं की हर जायज चिंता का समाधान करने के लिए तैयार है। छात्रों के प्रति हमारी जिम्मेदारी सिर्फ आक्रोश तक सीमित नहीं है। हमें उन्हें जवाब, सुधार और जवाबदेही देनी है।*

### हाइकोर्ट ने कहा फुटेज सुरक्षित रखें, 5 बड़े अपडेट्स

- अभिजीत दीपके ने सोनम वांगचुक से अनशन खत्म करने की अपील की। उन्होंने कहा कि देश को उनकी जरूरत है। उन्होंने कहा कि पार्टी का शांतिपूर्ण प्रदर्शन आगे भी जारी रहेगा।
- केंद्र सरकार ने पश्चिम बंगाल से CRPF की 20 अतिरिक्त कंपनियों को दिल्ली में तैनात करने का आदेश दिया है। गृह मंत्रालय के निर्देश पर करीब 2000 जवानों को पश्चिम बंगाल के कोलकाता से एयरलिफ्ट कर लाया गया।
- दिल्ली में सुरक्षा व्यवस्था के कारण 16 मेट्रो स्टेशन बंद कर दिए गए थे। हालांकि शाम को सभी स्टेशन खोल दिए गए।
- दिल्ली पुलिस ने CJP के प्रदर्शन के दौरान RAF के एक जवान पर हमले के मामले में FIR दर्ज की है। पुलिस के मुताबिक, वायरल वीडियो में कुछ प्रदर्शनकारी RAF जवान के साथ मारपीट करते, RAF के वाहन पर पथराव करते और उसमें तोड़फोड़ करते दिखाई दे रहे हैं।
- दिल्ली हाईकोर्ट में स्टूडेंट्स से मारपीट के मामले में अर्जी पर सुनवाई हुई। हाईकोर्ट ने सरकार से कहा- मारपीट के CCTV फुटेज सुरक्षित रखे जाएं।

## राममंदिर में 9 संतों की समिति बनी प्रवक्ता भी होगा

अयोध्या में ट्रस्ट ने कई फैसले लिए, सीईओ की नियुक्ति एक माह के लिए लटकी

**फैसला**

तमसा संकेत, एजेंसी

अयोध्या। श्रीराम जन्मभूमि तीर्थ क्षेत्र ट्रस्ट ने बुधवार को अयोध्या में 2 बड़े फैसले लिए हैं। पहला- 9 संतों की एक धार्मिक समिति बनाई गई है। जिसमें 5 संत अयोध्या से और 4 संत मंदिर ट्रस्ट से शामिल किए गए हैं। ट्रस्ट कोषाध्यक्ष स्वामी गोविंद देव गिरि को इस समिति का अध्यक्ष बनाया गया है। दूसरा- ट्रस्ट का एक प्रवक्ता होगा। सचिव भी बनाया जाएगा। यह बैठक दोपहर 3 बजे से 5 बजे तक श्री स्वामी मणि रामदास छावनी में हुई। ट्रस्ट अध्यक्ष महंत नृत्य गोपाल दास महाराज खुद इसकी अध्यक्षता कर रहे थे। बैठक में संकेत दिए गए कि चढ़ावे की गिनती और जमा रखने वाले SBI बैंक से करार खत्म हो सकता है। बैठक में स्थाई महासचिव और CEO के चयन पर अभी कोई सहमति नहीं बन पाई है। चंद्रमोहन ही अभी कार्यवाहक महासचिव रहेंगे। अगली बैठक 2 सितंबर को होगी। उसी में नए महासचिव और CEO के नामों का ऐलान किया जाएगा। महासचिव पद के लिए अभी विश्व हिंदू परिषद के महासचिव बजरंग लाल बांगड़ा का नाम सबसे आगे है। वे बैठक में भी शामिल हुए।

>> (शेष पेज 06 पर)

## बैरिकेडिंग पर चढ़े, कांग्रेस कार्यालय घेरने जा रहे, कांग्रेसी महिलाएं लट्ठ लेकर तैनात

# भाजपा कार्यकर्ताओं और पुलिस में धक्का-मुक्की

**नारेबाजी**

लखनऊ में कांग्रेस कार्यालय घेरने जा रहे भाजपा कार्यकर्ताओं को पुलिस ने रोक दिया। इस पर कार्यकर्ता बैरिकेडिंग पर चढ़कर आगे बढ़ने की कोशिश करने लगे।

तमसा संकेत, एजेंसी

लखनऊ। लखनऊ में बुधवार को भाजपा कार्यकर्ताओं और पुलिस के बीच धक्का-मुक्की हो गई। भाजपा कार्यकर्ता कांग्रेस कार्यालय का घेराव करने जा रहे थे। पुलिस ने उन्हें रोका, तो भड़क गए। भाजपा कार्यकर्ता नारेबाजी करते हुए बैरिकेडिंग पर चढ़ गए।

इधर, कांग्रेस प्रदेश कार्यालय पर कांग्रेसी महिला कार्यकर्ता लट्ठ लेकर तैनात रहे। प्रदेश अध्यक्ष अजय राय ने कहा- BJP वाले याद रखें। कांग्रेस का एक-एक कार्यकर्ता शांत और सज्जन जरूर है, लेकिन ईंट का जवाब पत्थर से देने के लिए हर तरह से तैयार भी है।

दरअसल, सपा प्रमुख अखिलेश यादव, राहुल गांधी समेत विपक्षी नेताओं ने 21 जुलाई (मंगलवार) को प्रधानमंत्री आवास के बाहर प्रदर्शन किया था। इसके विरोध में भाजपा प्रदेश अध्यक्ष पंकज चौधरी के नेतृत्व में कांग्रेस कार्यालय के घेराव का ऐलान किया गया था।

**कांग्रेस कार्यालय के बाहर भारी पुलिस बल तैनात**

कांग्रेस कार्यालय के बाहर भी सैकड़ों कार्यकर्ता मौजूद हैं। किसी भी अप्रिय स्थिति से बचने के लिए भारी पुलिसबल तैनात किया गया है। कार्यकर्ता आगे बढ़ने की कोशिश कर रहे हैं, लेकिन बैरिकेडिंग लगाकर उन्हें रोक रखा गया है। कांग्रेस के प्रदेश कार्यालय पर कार्यकर्ता लाठी-डंडे लेकर तैनात हैं। भाजपा कार्यकर्ता वहां अभी तक नहीं पहुंचे हैं। पुलिस के सिपाही कार्यकर्ताओं को रोकने की कोशिश कर रहे हैं लेकिन कार्यकर्ता उन्हें धक्का देखर आगे बढ़ते रहे और बैरिकेडिंग के ऊपर चढ़ गए।

### भाजपा प्रदेश अध्यक्ष बोले- कांग्रेस ने पीएम की सुरक्षा से खिलवाड़ किया

भाजपा प्रदेश अध्यक्ष पंकज चौधरी ने कहा, ₹राहुल गांधी और प्रियंका गांधी ने जिस प्रकार से प्रधानमंत्री के निवास पर धरना दिया, जो कहीं न कहीं संवेदन-शील एरिया होता है, उन्होंने सुरक्षा के साथ खिलवाड़ किया है। उसके विरोध में हम अपने कार्यकर्ताओं के साथ कांग्रेस कार्यालय तक प्रदर्शन करेंगे।

**भाजपा कार्यकर्ताओं को रोकने के लिए पुलिस ने बैरिकेडिंग कर रखी थी। उसे तोड़कर कार्यकर्ता आगे बढ़ गए। पुलिस ने दोबारा बैरिकेडिंग की और कार्यकर्ताओं को रोक लिया। इसके बावजूद भाजपा कार्यकर्ता आगे बढ़ने की कोशिश कर रहे हैं।**

### अजय राय बोले- ईंट का जवाब पत्थर से देने के लिए तैयार

अजय राय ने कहा- आज पता चला कि BJP के कुछ कार्यकर्ता हमारे कांग्रेस मुख्यालय की तरफ आ रहे थे। हमने भी अपने मेहमानों के 'खास स्वागत' की पूरी तैयारी कर ली थी! लेकिन, डरी हुई भाजपा सरकार ने भारी पुलिस बल भेजकर घेराबंदी करवा दी। अपने ही लोगों को रोक दिया। BJP वाले याद रखें- कांग्रेस का एक-एक कार्यकर्ता शांत और सज्जन जरूर है, लेकिन ईंट का जवाब पत्थर से देने के लिए

# राजधानी में 15 साल के बच्चे को गार्डों ने पीटा

## बलरामपुर हॉस्पिटल में पुलिस मेडिकल के लिए लाई थी

तमसा संकेत, एजेंसी

लखनऊ। लखनऊ के बलरामपुर अस्पताल में 15 साल के बच्चे के साथ मारपीट का मामला सामने आया है। आरोप है कि अस्पताल में तैनात सिक्योरिटी गार्डों ने बच्चे की बेरहमी से पिटाई कर दी। घटना का वीडियो भी सामने आया है, जिसमें गार्ड मारपीट करते दिखाई दे रहे हैं।

वीडियो सामने आने के बाद बाद मामला स्वास्थ्य विभाग तक पहुंच गया। डिप्टी सीएम एवं स्वास्थ्य मंत्री ब्रजेश पाठक ने घटना का संज्ञान लेते हुए जांच के आदेश दिए हैं। उन्होंने अस्पताल प्रशासन से पूरे मामले की रिपोर्ट तलब की है। जांच रिपोर्ट के आधार पर आगे की कार्रवाई की जाएगी। जानकारी के मुताबिक रात दो बजे मदेयगंज चौकी से पुलिस कुल 5 लोगों को मेडिकल कराने लाई थी। इनमें 2 लोगों का मेडिकल हो गया था, जबकि 3 का पेपर न होने के चलते होना बाकी रह गया। पुलिस इन्हें इमरजेंसी में भी छोड़कर चली गई। इस बीच सुबह किसी बात को लेकर इन तीनों का विवाद EMO डॉ. सुरूर अली से हो गया। इसके बाद मौके जब गाड्र्स पहुंचे तो कहासुनी बढ़ गई। देखते ही देखते मारपीट होने लगी। डिप्टी सीएम ने एक्स पर पोस्ट कर बताया कि उन्होंने महानिदेशक, चिकित्सा एवं स्वास्थ्य को मामले की गंभीरता को देखते हुए खुद मौके पर जाकर जांच करने के निर्देश दिए हैं। साथ ही दोषियों के खिलाफ कार्रवाई करते हुए तीन दिन के अंदर जांच रिपोर्ट पेश करने को कहा है।

**फास्ट न्यूज**

### बिना नंबर की थार ने बाइक में मारी टक्कर

लखनऊ। लखनऊ के नाका क्षेत्र में डीएवी कॉलेज फ्लाईओवर पर मंगलवार रात करीब 12 बजे तेज रफ्तार बिना नंबर की थार ने बाइक सवार दो युवकों को जोरदार टक्कर मार दी। टक्कर के बाद बाइक थार के अगले हिस्से में फंस गई और करीब 100 मीटर तक घिसटती चली गई। हादसे में बाइक सवार गंभीर रूप से घायल हो गया। आसपास मौजूद लोगों ने पीछाकर थार सवार दो युवकों को पकड़ लिया, जबकि एक युवती समेत तीन लोग मौके से फरार हो गए।

### बिना नंबर की थार ने बाइक में मारी टक्कर

लखनऊ। लखनऊ के नाका क्षेत्र में डीएवी कॉलेज फ्लाईओवर पर मंगलवार रात करीब 12 बजे तेज रफ्तार बिना नंबर की थार ने बाइक सवार दो युवकों को जोरदार टक्कर मार दी। टक्कर के बाद बाइक थार के अगले हिस्से में फंस गई और करीब 100 मीटर तक घिसटती चली गई।

हादसे में बाइक सवार गंभीर रूप से घायल हो गया। आसपास मौजूद लोगों ने पीछाकर थार सवार दो युवकों को पकड़ लिया, जबकि एक युवती समेत तीन लोग मौके से फरार हो गए।

प्रत्यक्षदर्शियों के मुताबिक थार में चार युवक और एक युवती सवार थे।

### एलडीए मुख्यालय में हंगामा, दो युवक हिरासत में

लखनऊ। लखनऊ विकास प्राधिकरण (एलडीए) मुख्यालय में मंगलवार को अवैध निर्माण की शिकायत को लेकर हंगामा हो गया। शिकायत लेकर पहुंचे दो युवकों ने सचिव विवेक श्रीवास्तव के कार्यालय के बाहर विरोध प्रदर्शन शुरू कर दिया। शोर-शराबा बढ़ने पर मुख्यालय में कुछ देर के लिए अफरा-तफरी का माहौल बन गया।

# देश के टॉप बोर्डिंग स्कूलों के मॉडल पर अपग्रेड होंगे सर्वोदय विद्यालय

## समाज कल्याण विभाग और बीएसएआई के बीच हुआ एमओयू

तमसा संकेत, संवाददाता

- शिक्षा, छात्रावास प्रबंधन और शिक्षक प्रशिक्षण में आएगा बदलाव
- साझेदारी से गुणवत्ता और सहयोग से सुधार के सिद्धांत पर आधारित पहल

लखनऊ। विकसित भारत के निर्माण में अच्छी शिक्षा की सबसे बड़ी भूमिका है। हमारी प्राथमिकता है कि सर्वोदय विद्यालयों में पढ़ रहे विद्यार्थियों को देश के सर्वश्रेष्ठ बोर्डिंग स्कूलों जैसी शिक्षा, अनुशासन और अवसर मिले। बीएसएआई के साथ यह साझेदारी उसी दिशा में एक महत्वपूर्ण कदम है। हमारे विद्यार्थी और शिक्षक अब नई और श्रेष्ठ कार्यप्रणालियों से सीखेंगे, अनुभव साझा करेंगे और शिक्षा की गुणवत्ता को और बेहतर बनाएंगे। - श्री असीम अरुण

लखनऊ, 22 जुलाई 2026 प्रदेश भर के 112 जय प्रकाश नारायण सर्वोदय विद्यालयों में शैक्षणिक और आवासीय व्यवस्था को और बेहतर बनाने की दिशा में बड़ी पहल की गई। समाज कल्याण विभाग और बोर्डिंग स्कूल्स एसोसि-एशन ऑफ इंडिया (बीएसएआई) के बीच बुधवार को गोमती नगर स्थित भागीदारी भवन में एक समझौता ज्ञापन (एमओयू) पर हस्ताक्षर किए गए। यह एमओयू समाज कल्याण राज्य मंत्री (स्वतंत्र प्रभार) श्री असीम अरुण, प्रमुख सचिव समाज कल्याण श्री अनुराग यादव और निदेशक समाज कल्याण श्री संजीव सिंह की उपस्थिति में संपन्न हुआ। इस अवसर पर बीएस-एआई के डायरेक्टर श्री विनय पांडेय और सीईओ श्रीमती सपना सुकुल भी उपस्थित रहीं। इस समझौते का उद्देश्य देश के सर्वश्रेष्ठ बोर्डिंग स्कूलों के सफल अनुभवों और श्रेष्ठ कार्यप्रणालियों को सर्वोदय विद्यालयों तक पहुंचाना है।

## अडानी स्किल्स एण्ड एजुकेशन के मध्य हुआ एमओयू, हजारों युवाओं को मिलेगा रोजगार-सुन्दरम्

# रोजगार मिशन के तहत लाखों युवाओं को मिल रहा रोजगार : अनिल राजभर

- 34 लाख से अधिक अभ्यर्थियों को कॅरियर काउंसिलिंग का दिया गया मार्गदर्शन

तमसा संकेत, संवाददाता

लखनऊ। उत्तर प्रदेश में रोजगार के इच्छुक अभ्यर्थियों एवं श्रमिकों को देश-विदेश में रोजगार के अवसर प्रदान करने हेतु 'उत्तर प्रदेश रोजगार मिशन' का गठन किया गया है। मिशन के उद्देश्यों में देश व विदेश में रोजगार की मांग का सर्वेक्षण, प्रतिष्ठित कम्पनियों को सूचीबद्ध करना, अभ्यर्थियों के स्किल गैप का पता लगाना एवं दूर करना, अभ्यर्थियों को विदेश में रोजगार प्रदान करने हेतु भाषा प्रशिक्षण आदि प्रदान किये जाने के कार्य किये जाने हैं। इसी कड़ी में दिनांक 20 जुलाई, 2026 को मा0 मंत्री जी, श्रम एवं सेवायोजन तथा समन्वय विभाग श्री अनिल राजभर एवं माननीय राज्यमंत्री जी श्री मनोहर लाल मन्नू कोरी की गरिमामयी उपस्थिति में सेवायोजन विभाग एवं अडानी स्किल्स एण्ड एजुकेशन के मध्य एम0ओ0यू0 हस्ताक्षरित किये जाने का कार्यक्रम बापू भवन, सचिवालय, उ0प्र0 के सभाकक्ष में संपादित किया गया। एम0ओ0यू0 का मुख्य उद्देश्य अडानी स्किल्स एण्ड एजुकेशन के माध्यम से सेवायोजन विभाग में पंजीकृत अभ्यर्थियों के स्किल गैप को दूर करते हुए उनको स्थानीय स्तर पर रोजगार उपलब्ध कराया जाना है।

**अब तक 6004 श्रमिकों को इजराइल में मिला रोजगार**

### 8,054 अभ्यर्थियों का चयन हुआ

जनपद वाराणसी में 09 से 10 दिसम्बर, 2025 को आहूत काशी सांसद रोजगार महाकुम्भ के माध्यम से 8,054 अभ्यर्थियों का चयन हुआ है, जिसमें 85 अभ्यर्थियों का चयन विदेश में रोजगार के लिए हुआ है। इसके अतिरिक्त 08 मार्च को आयोजित पिंक रोजगार मेले के माध्यम से 2765 महिला अभ्यर्थियों को विभिन्न कम्पनियों में चयनित कराया गया, जिसमें से 79 महिला अभ्यर्थियों का चयन विदेशों में रोजगार हेतु किया गया।

### देश विदेश में रोजगार के अवसर उपलब्ध कराये जा रहे

मा0 मंत्री जी, श्रम एवं सेवायोजन तथा समन्वय विभाग श्री अनिल राजभर द्वारा बताया गया कि उ०प्र० रोजगार मिशन के अंतर्गत प्रदेश के अभ्यर्थियों को देश विदेश में रोजगार के अवसर उपलब्ध कराये जा रहे हैं। मिशन का उद्देश्य देश एवं विदेशों में रोजगार की मॉग का सर्वेक्षण करना, प्रतिष्ठित कम्पनियों को सूचिबद्ध करना तथा उनसे रोजगार की मॉग प्राप्त करने के लिए एक सुदृढ़ प्रणाली विकसित करना, बेरोजगार एवं अल्प रोजगार अभ्यर्थियों के कौशल अन्तराल का अध्ययन करना तथा उक्त अन्तराल को भरना, अभ्यर्थियों को रोजगार के अवसर प्रदान करने के लिए भाशा प्रशिक्षण एवं प्रस्थान-पूर्व उन्मुखीकरण कार्यक्रम आयोजित करना, नियोजित अभ्यर्थियों को नियोजन के पश्चात् सहायता प्रदान करना आदि कुछ प्रमुख गतिविधियाँ है जिन्हें किये जाने की आवश्यकता है। प्रमुख सचिव, श्रम एवं सेवायोजन, डॉ० एम० के० शन्मुगा सुन्दरम् द्वारा अडानी स्किल्स एण्ड एजुकेशन के मध्य हुये एम0ओ0यू0 को विभाग की उपलब्धि बताते हुये अवगत कराया गया कि इसके माध्यम से प्रदेश के युवाओं को प्रदेश में ही अडानी ग्रुप द्वारा किये जा रहे विभिन्न प्रोजेक्ट्स यथा- डिफेन्स कॉरिडोर, थर्मल पॉवर प्लांट आदि में रोजगार के अवसर उपलब्ध हो सकेंगे। उनके द्वारा अवगत कराया गया कि सेवायोजन विभाग द्वारा रोजगार मेलों के माध्यम से 01 अप्रैल, 2017 से अब तक 17 लाख से अधिक युवाओं को निजी क्षेत्र में रोजगार हेतु चयनित कराया गया है।

## लखनऊ विश्वविद्यालय और स्टेट ट्रांसफॉर्मेशन कमीशन के बीच एमओयू

# पॉलिसी एंड डेवलपमेंट रिसर्च वर्टिकल की स्थापना के लिए हुआ समझौता

- तीन वर्षों के लिए प्रभावी रहेगा एमओयू, जरूरत पड़ने पर दो वर्ष तक बढ़ाया जा सकेगा
- विकसित उत्तर प्रदेश-2047 के लक्ष्य को गति देने में निभाएगा अहम भूमिका

तमसा संकेत, संवाददाता

लखनऊ। स्टेट ट्रांसफॉर्मेशन कमीशन एवं लखनऊ विश्वविद्या-लय के में स्थित 'सेंटर फॉर डेवल-पमेंट एंड पॉलिसी रिसर्च (ब्क्च्त्)' में पॉलिसी एंड डेवलपमेंट रिसर्च वर्टिकल की स्थापना हेतु एमओयू पर हस्ताक्षर उत्तर प्रदेश सरकार के स्टेट ट्रांसफॉर्मेशन कमीशन (एसटीसी) एवं लखनऊ विश्वविद्यालय के मध्य योजना भवन, लखनऊ में सेंटर फॉर डेवलपमेंट एंड पॉलिसी रिसर्च (ब्क्च्त्) के अंतर्गत पॉलिसी एंड डेवलप-मेंट रिसर्च वर्टिकल की स्थापना के लिए एमओयू पर हस्ताक्षर किए गए। एमओयू पर स्टेट ट्रांसफॉर्मेशन कमीशन के मुख्य कार्यकारी अधिकारी श्री मनोज कुमार सिंह, आई.ए. एस (सेवानिवृत्त) तथा लखनऊ विश्वविद्यालय के कुलपति प्रो. जे. पी. सैनी ने हस्ताक्षर किए। यह वर्टिकल प्रदेश में साक्ष्य-आधारित नीति निर्माण को सुदृढ़ करने, विकासोन्मुखी अनुसंधान को बढ़ावा देने तथा राज्य के विकास एजेंडे को गति प्रदान करने की दिशा में कार्य करेगा। यह एमओयू प्रारंभिक रूप से तीन वर्ष की अवधि के लिए प्रभावी रहेगा तथा आवश्यकता अनुसार इसे आगामी दो वर्षों तक प्रतिवर्ष बढ़ाया जा सकेगा।

एमओयू का मुख्य उद्देश्य स्टेट ट्रांसफॉ-र्मेशन कमीशन एवं लखनऊ विश्वविद्या-लय के बीच संस्थागत सहयोग को मजबूत करते हुए नीति-आधारित अनुसंधान को बढ़ावा देना तथा सुशासन एवं सतत विकास के लिए ज्ञान-आधारित दस्तावेज तैयार करना है।

**इस अवसर पर प्रो. जे. पी. सैनी, कुलपति, लखनऊ विश्वविद्यालयय प्रो. अरविंद मोहन, डीन, कला संकाय डॉ. भावना मिश्रा, कुलसचिवय प्रो. मुकुल श्रीवास्तव, निदेशक, आईपीपीआर प्रो. गीतांजलि मिश्रा, निदेशक सहित स्टेट ट्रांसफॉर्मेशन कमीशन के मुख्य कार्यकारी अधिकारी श्री मनोज कुमार सिंह, आईएएस (सेवानिवृत्त), आयोग के वरिष्ठ अधिकारी तथा आयोग के सभी सदस्य उपस्थित रहे।**

### लखनऊ में तेज रफ्तार कंटेनर ने युवक को रौंदा, मौत

सरोजनी नगर, लखनऊ। लखनऊ के बंथरा थाना क्षेत्र में बुधवार दोपहर तेज रफ्तार कंटेनर की टक्कर से बाइक सवार युवक की मौत हो गई। हादसा किशुनपुर कौड़िया गांव के सामने बनी-मोहन-लालगंज रोड पर हुआ। टक्कर इतनी भीषण थी कि बाइक सवार कंटेनर के नीचे आ गया और मौके पर ही उसकी मौत हो गई। हादसे के बाद चालक कंटेनर छोड़कर फरार हो गया।

पुलिस के मुताबिक, किशुनपुर कौड़िया गांव निवासी 25 वर्षीय संदीप पास के गांव में मजदूरी करता था। बुधवार दोपहर वह खाना खाने के बाद दोबारा काम पर जा रहा था। इसी दौरान जुनाबगंज की ओर से आ रहे तेज रफ्तार कंटेनर ने उसकी बाइक में सामने से जोरदार टक्कर मार दी। टक्कर लगते ही संदीप बाइक समेत कंटेनर के नीचे आ गया और गंभीर रूप से घायल हो गया। सूचना पर पहुंची पुलिस ने उसे अस्पताल पहुंचाया, जहां डॉक्टरों ने

### शादी के 6 साल बाद विवाहिता की मौत सिर और नाक से निकल रहा था खून

तमसा संकेत, एजेंसी

लखनऊ। लखनऊ के ठाकुरगंज में शादी के 6 साल बाद एक विवाहिता की संदिग्ध परिस्थितियों में मौत हो गई। परिवार का कहना है कि दामाद ने मंगलवार शाम फोन करके बताया बेटी ने जहर खा लिया है। जब परिवार लखनऊ पहुंचा तो देखा सिर व नाक से खून निकल रहा था। परिजनों का आरोप है कि शादी के बाद से ही सूरज आरती के साथ मारपीट करता था और उसे प्रताड़ित करता था। पुलिस ने शव को पोस्टमार्टम के लिए भेज दिया है।

आजाद नगर, रामनगर माल निवासी परमेश्वर ने बताया, उन्होंने अपनी बेटी आरती की शादी 8 दिसंबर 2020 को ठाकुरगंज के राजा विहार निवासी सूरज उर्फ गोलू से की थी। सूरज सफाईकर्मी है। दंपती के दो बच्चे हैं, जिनमें चार वर्षीय बेटा शिवांश और पांच महीने की एक बेटी है।

परमेश्वर ने बताया कि मंगलवार शाम करीब 6 बजे सूरज का फोन आया। उसने कहा कि आरती की तबीयत अचानक बिगड़ गई है। सूचना मिलते ही परिवार माल से लखनऊ के लिए रवाना हो गया। परिजनों का आरोप है कि पहले उन्हें बताया गया कि आरती को ट्रॉमा सेंटर में भर्ती कराया गया है, लेकिन वहां पहुंचने पर पता चला कि उसे बलरामपुर अस्पताल ले जाया गया है। जब परिवार बलरामपुर अस्पताल पहुंचा तो डॉक्टरों ने आरती को मृत घोषित कर दिया। इसके बाद पुलिस ने शव को कब्जे में लेकर पोस्टमार्टम के लिए भेज दिया।

मृतका की बड़ी बहन सुमन ने बताया कि वह बालू अड्डा क्षेत्र में रहती हैं, लेकिन घटना की जानकारी उन्हें सूरज ने नहीं दी।

**समीक्षा :** आईबेट एक्सपो 2026 निवेश, नवाचार और हरित ऊर्जा का बनेगा सबसे बड़ा मंच : ए. के. शर्मा

# उत्तर प्रदेश बनेगा देश की बायोएनर्जी राजधानी

- मुख्यमंत्री श्री योगी आदित्यनाथ जी के विशेष प्रयासों से बायो एनर्जी क्षेत्र में नई पहचान बना रहा उत्तर प्रदेशः श्री ए के शर्मा
- 11 से 13 अगस्त तक ग्रेटर नोएडा में होगा अंतर्राष्ट्रीय बायोएनर्जी एवं टेक एक्सपो

तमसा संकेत, संवाददाता

लखनऊ। उत्तर प्रदेश को बायोएनर्जी एवं स्वच्छ ऊर्जा के क्षेत्र में देश का अग्रणी राज्य बनाने की दिशा में बुधवार को इन्वेस्ट यूपी सभागार, लखनऊ में इंडिया बायोएनर्जी एंड टेक एक्सपो (IBET Expo 2026) की तैयारियों को लेकर उच्चस्तरीय स्टेकहोल्डर बैठक आयोजित की गई। बैठक की अध्यक्षता प्रदेश के नगर विकास एवं ऊर्जा मंत्री श्री ए. के. शर्मा ने की। बैठक में आयोजन की रूपरेखा, निवेश संभावनाओं, उद्योग सहभागिता तथा विभिन्न विभागों के बीच समन्वय की व्यापक समीक्षा की गई।

बैठक में मुख्यमंत्री के सलाहकार श्री अवनीश अवस्थी, अपर मुख्य सचिव ऊर्जा श्री आशीष गोयल, उत्तर प्रदेश नवीन एवं नवीकरणीय ऊर्जा विकास अभिकरण (UPNE-DA) के निदेशक श्री रविंद्र सिंह, सचिव श्री पंकज सिंह, विभिन्न विभागों के वरिष्ठ अधिकारी, उद्योग जगत के प्रतिनिधि तथा बायोएनर्जी क्षेत्र से जुड़े विशेषज्ञ एवं स्टेकहोल्डर्स उपस्थित रहे। इस अवसर पर नगर विकास एवं ऊर्जा मंत्री श्री शर्मा ने सभी विभागों, उद्योग संगठनों एवं स्टेकहोल्डर्स से समन्वित प्रयास करते हुए आयोजन को ऐतिहासिक एवं सफल बनाने का आह्वान किया। उन्होंने कहा कि यह एक्सपो प्रदेश में निवेश, रोजगार सृजन, तकनीकी नवाचार तथा सतत विकास को नई गति देगा और उत्तर प्रदेश को हरित ऊर्जा के क्षेत्र में नई पहचान प्रदान करेगा।

**कृषि अपशिष्ट से ग्रीन एनर्जी उत्पादन बढ़ाकर वैश्विक नेतृत्व करेगा उत्तर प्रदेश : ए. के. शर्मा**

मंत्री श्री ए. के. शर्मा ने कहा कि उत्तर प्रदेश आज ऊर्जा परिवर्तन, हरित विकास और निवेश का सबसे बड़ा केंद्र बनकर उभर रहा है। IBET Expo 2026 प्रदेश को बायोएनर्जी, ग्रीन हाइड्रोजन, कंप्रेस्ड बायोगैस (CBG), एथेनॉल, बायोडीजल, सस्टेनेबल एविएशन फ्यूल (SAF), वेस्ट-टू-एनर्जी तथा अन्य हरित प्रौद्योगिकियों के क्षेत्र में वैश्विक पहचान दिलाने का सशक्त मंच बनेगा। उन्होंने कहा कि कृषि आधारित अर्थव्यवस्था होने के कारण उत्तर प्रदेश के पास कृषि अपशिष्ट का विशाल भंडार उपलब्ध है। वर्तमान में लगभग 17 मिलियन टन कृषि अपशिष्ट में से केवल 5 मिलियन टन का ही उपयोग हो रहा है।

# सतीश महाना से उद्योगपतियों एवं ब्रह्माकुमारी प्रतिनिधिमंडल ने की भेंट

## पर प्रतिनिधिमंडल के सदस्यों ने उत्तर प्रदेश विधान सभा का भ्रमण किया

तमसा संकेत, संवाददाता

लखनऊ। उत्तर प्रदेश विधान सभा के माननीय अध्यक्ष श्री सतीश महाना जी से आज विधान सभा परिसर में दो अलग-अलग प्रतिनि-धिमंडलों ने शिष्टाचार भेंट कर लोकतांत्रिक व्यवस्था एवं विधान सभा की कार्यप्रणाली के संबंध में जानकारी प्राप्त की।

सबसे पहले कानपुर के दादा नगर कोऑपरेटिव एस्टेट के चेयरमैन श्री विजय कपूर जी के नेतृत्व में आए उद्योगपतियों के प्रतिनिधिमंडल ने माननीय अध्यक्ष से शिष्टाचार भेंट की। इस अवसर पर प्रतिनिधिमंडल के सदस्यों ने उत्तर प्रदेश विधान सभा का भ्रमण किया। भ्रमण के दौरान माननीय अध्यक्ष श्री सतीश महाना जी ने उन्हें विधायिका की भूमिका, लोकतांत्रिक संस्थाओं के महत्व तथा विधान सभा की कार्यप्रणाली की विस्तार से जानकारी दी। उन्होंने कहा कि लोकतंत्र की सफलता जनप्रतिनि-धियों के साथ-साथ जागरूक नागरिकों की सक्रिय भागीदारी पर भी निर्भर करती है। उन्होंने उद्योग जगत से जुड़े लोगों की राष्ट्र एवं समाज के विकास में महत्वपूर्ण भूमिका का भी उल्लेख किया।

इसी क्रम में प्रजापिता ब्रह्माकुमारी ईश्वरीय विश्वविद्या-लय, कानपुर की बहन नीलम जी अपने साथियों के साथ माननीय अध्यक्ष से शिष्टाचार भेंट करने पहुंचीं। भेंट के उपरांत उन्होंने भी विधान सभा परिसर का भ्रमण किया तथा विधान सभा की कार्यप्रणाली, विधायी प्रक्रियाओं एवं लोकतांत्रिक व्यवस्था के विभिन्न पहलुओं की जानकारी प्राप्त की। माननीय अध्यक्ष ने लोकतांत्रिक मूल्यों, संवैधानिक संस्थाओं के प्रति जन-जागरूकता तथा नैतिक मूल्यों के महत्व पर प्रकाश डालते हुए कहा कि समाज में सकारात्मक परिवर्तन के लिए आध्यात्मिक चेतना और लोकतांत्रिक समझ, दोनों का समान रूप से आवश्यक होना चाहिए।

# सपा का प्रदर्शन, दिल्ली में गिरफ्तारी का विरोध

## डीएम कार्यालय घेरने पहुंचे कार्यकर्ता, पुलिस ने हिरासत में लिया

- पुलिस ने सभी प्रमुख नेताओं और कार्यकर्ताओं को हिरासत में लेकर बसों से पुलिस लाइन भेज दिया।
- अधिकारियों ने सपा नेताओं को समझाने की कोशिश की।

तमसा संकेत, एजेंसी

उन्नाव। दिल्ली में विपक्षी नेताओं की गिरफ्तारी के विरोध में बुधवार को समाजवादी पार्टी ने उन्नाव में जोरदार प्रदर्शन किया। पार्टी के जिलाध्यक्ष राजेश यादव और पूर्व सांसद अन्नू टंडन के नेतृत्व में बड़ी संख्या में सपा पदाधिकारी और कार्यकर्ता जिला मुख्यालय पहुंचे। प्रदर्शनकारियों ने डीएम कार्यालय का घेराव करने का प्रयास किया और सरकार के खिलाफ जमकर नारेबाजी की। प्रदर्शन को देखते हुए जिला प्रशासन और पुलिस पहले से सतर्क थी। डीएम कार्यालय के बाहर भारी पुलिस बल तैनात किया गया और बैरिकेडिंग कर प्रदर्शनकारियों को आगे बढ़ने से रोक दिया गया। कुछ देर तक नारेबाजी और विरोध प्रदर्शन चलता रहा। इसके बाद पुलिस ने प्रमुख नेताओं और कार्यकर्ताओं को हिरासत में लेकर बसों के माध्यम से पुलिस लाइन भेज दिया। पुलिस अधिकारियों ने बताया कि कानून-व्यवस्था बनाए रखने के लिए आवश्यक एहतियाती कदम उठाए गए।

प्रदर्शन को शांतिपूर्ण ढंग से संपन्न कराया गया और किसी भी प्रकार की अव्यवस्था नहीं होने दी गई। अधिकारियों के अनुसार, प्रदर्शन समाप्त होने के बाद सभी स्थानों पर सामान्य स्थिति बहाल हो गई।

### कानून-व्यवस्था बनाए रखने के लिए रही कड़ी निगरानी

*प्रदर्शन के दौरान डीएम कार्यालय परिसर और आसपास के क्षेत्र में सुरक्षा के व्यापक इंतजाम किए गए थे। पुलिस और प्रशासन पूरी तरह मुस्तैद रहा ताकि किसी प्रकार की अप्रिय घटना न हो। पूरे प्रदर्शन के दौरान कहीं भी हिंसा या तोड़फोड़ की सूचना नहीं मिली और स्थिति पूरी तरह नियंत्रण में रही।*

### दिल्ली की घटना के विरोध में हुआ प्रदर्शन

सपा नेताओं ने कहा कि मंगलवार को दिल्ली के जंतर-मंतर पर छात्रों के प्रदर्शन के दौरान पुलिस ने लाठीचार्ज किया था। इसके विरोध में नेता प्रतिपक्ष राहुल गांधी और सपा अध्यक्ष अखिलेश यादव ने प्रधानमंत्री आवास के सामने धरना देकर छात्रों की मांगों का समर्थन किया। उनका आरोप है कि इसके बाद दिल्ली पुलिस ने राहुल गांधी, अखिलेश यादव सहित कई सांसदों को हिरासत में ले लिया, जिसके विरोध में पूरे प्रदेश में समाजवादी पार्टी प्रदर्शन कर रही है।

**66 प्रदर्शन के दौरान सपा कार्यकर्ताओं ने प्रदेश सरकार के खिलाफ जमकर नारेबाजी की। "योगी तेरी तानाशाही नहीं चलेगी" और जब-जब योगी डरता है, पुलिस को आगे करता है" जैसे नारों से जिला मुख्यालय गूंज उठा। प्रदर्शनकारियों ने आरोप लगाया कि लोकतांत्रिक अधिकारों का दमन किया जा रहा है और विपक्ष की आवाज को दबाने का प्रयास हो रहा है।**

# 10 हजार की रिश्वत लेते चकबंदी लेखपाल गिरफ्तार

## एंटी करप्शन टीम ने धनघटा तहसील में की कार्रवाई

तमसा संकेत, एजेंसी

संतकबीर नगर। संतकबीरनगर के धनघटा तहसील में बुधवार दोपहर करीब दो बजे एंटी करप्शन ब्यूरो की टीम ने चकबंदी लेखपाल को 10 हजार रुपए की रिश्वत लेते हुए गिरफ्तार किया। कार्रवाई के बाद तहसील परिसर में हड़कंप मच गया। वहीं मौके पर लोगों की भारी भीड़ जमा हो गई। टीम आरोपी लेखपाल अभय सिंह को हिरासत में लेकर वैधानिक कार्रवाई में जुटी है। मामला धनघटा तहसील क्षेत्र के ग्राम जिगना निवासी किसान कन्हैया लाल से जुड़ा है। पीड़ित का आरोप था कि उनके कार्य के एवज में लेखपाल अभय सिंह 10 हजार रुपए की रिश्वत मांग रहा था। लगातार मांग से परेशान होकर उन्होंने एंटी करप्शन ब्यूरो से शिकायत की। शिकायत के सत्यापन के बाद टीम ने जाल बिछाया और जैसे ही कन्हैया लाल ने लेखपाल को रिश्वत की रकम सौंपी, टीम ने उसे मौके पर ही दबोच लिया। एंटी करप्शन की इस कार्रवाई से पूरे राजस्व विभाग में हड़कंप मच गया। आरोपी के खिलाफ भ्रष्टाचार निवारण अधिनियम के तहत आगे की कानूनी कार्रवाई की जा रही है।

## फास्ट न्यूज

### नहर पटरी मार्ग का शिलान्यास

उन्नाव। उन्नाव शहर के आदर्श नगर क्षेत्र में लंबे समय से प्रतीक्षित नहर पटरी मार्ग का निर्माण बुधवार को शुरू हुआ। सदर विधायक पंकज गुप्ता ने एनएच-25 से आदर्श नगर नहर पटरी तक बनने वाले मिसिंग लिंक मार्ग का शिलान्यास और भूमिपूजन किया।
विधायक पंकज गुप्ता ने शिलान्यास समारोह में बताया कि इस रास्ते के निर्माण से आदर्श नगर और आसपास के हजारों निवासियों को बेहतर आवागमन की सुविधा मिलेगी।

### पानी निकासी विवाद में मारपीट, कई घायल

बाराबंकी। बाराबंकी जिले के सुबेहा थाना क्षेत्र के कमेला गांव में पानी निकासी को लेकर दो पक्षों में विवाद हो गया। यह विवाद हिंसक झड़प में बदल गया, जिसमें लाठी-डंडों का इस्तेमाल हुआ। घटना में कई लोग घायल हुए हैं, जिनमें से एक युवक को गंभीर हालत में लखनऊ रेफर किया गया है। पीड़िता कमलेश कुमारी द्वारा दी गई तहरीर के अनुसार, यह घटना शाम करीब पांच बजे हुई। उन्होंने आरोप लगाया कि गांव के कुछ लोगों ने पानी निकासी के विवाद को लेकर मारपीट शुरू कर दी। हमलावरों ने लाठी-डंडों से हमला किया, जिसमें बीच-बचाव करने आए मनोज, अनुज और ऋषि भी घायल हो गए।

### 254 हाइवे पर कार डिवाइडर से टकराई

उन्नाव। उन्नाव में 254 हाइवे पर बुधवार तड़के एक कार डिवाइडर से टकरा गई। यह कार वृंदावन से अयोध्या दर्शन के लिए जा रही थी। हादसे में कार सवार चार लोग गंभीर रूप से घायल हो गए, पुलिस से मिली जानकारी के अनुसार, यह हादसा रात करीब 1:00 बजे हुआ। कार चालक शैलेंद्र गुप्ता (30 वर्ष, निवासी हावड़ा, कोलकाता) को नींद की झपकी आने के कारण कार अनियंत्रित होकर डिवाइडर से जा टकराई।

# हरदोई में सैकड़ों ग्रामीण चकबंदी कार्यालय पहुंचे

## गांव में अचानक चकबंदी निरस्त होने की डुग्गी पिटी

तमसा संकेत, एजेंसी

हरदोई। हरदोई मुख्यालय से करीब 40 किमी दूर टोडारपुर ब्लॉक के पारा गांव में चकबंदी और कब्जा परिवर्तन से जुड़ा मामला सामने आया है। बुधवार सुबह 11 बजे करीब 150 से ज्यादा ग्रामीण नुमाइश चौराहा स्थित चकबंदी कार्यालय पहुंचे। उन्होंने अधिकारियों को अपनी समस्याओं से अवगत कराया और कार्रवाई की मांग की। ग्रामीणों ने अपनी समस्या से संबंधित प्रार्थना पत्र बंदोबस्त चकबंदी अधिकारी को दिया। गांव निवासी एडवोकेट बृजेंद्र अवस्थी ने बताया कि गांव में गांव में डुग्गी पिटवाकर चकबंदी निरस्त होने का प्रचार किया जा रहा है।

जानकारी दी कि मंगलवार की सुबह एक व्यक्ति ने पूरे गांव में घूम-घूमकर डुग्गी पीटी और चकदारों को अपने नए चकों का कब्जा छोड़कर पुराने मूल नंबरों पर वापस जाने को कहा। बृजेंद्र अवस्थी ने कहा इस कथित मौखिक आदेश के बाद गांव का माहौल काफी संवेदनशील हो गया है। ग्रामीणों के अनुसार, चकबंदी प्रक्रिया के तहत पुलिस और चकबंदी टीमों की मौजूदगी में कब्जा परिवर्तन का कार्य पहले ही पूरा हो चुका है। लगभग 90 प्रतिशत चकदार अपने नए चकों पर काबिज हो चुके हैं, पुरानी मेड़ें समाप्त हो चुकी हैं और अधिकांश किसानों द्वारा धान की फसल की रोपाई भी की जा चुकी है।

## एईएक्सएन गतिशक्ति डॉ. एस.सी. श्रीवास्तव ने लिया कार्यों का जायजा

# गंगाघाट स्टेशन निर्माण कार्य का निरीक्षण किया

तमसा संकेत, एजेंसी

उन्नाव। अमृत भारत स्टेशन योजना के तहत गंगाघाट रेलवे स्टेशन पर चल रहे आधुनिकीकरण एवं विकास कार्यों का बुधवार दोपहर करीब दो बजे निरीक्षण किया गया। एईएक्सएन गतिशक्ति डॉ. एस.सी. श्रीवास्तव ने मौके पर पहुंचकर निर्माण कार्यों की प्रगति, गुणवत्ता और निर्धारित समयसीमा की समीक्षा की। इस दौरान जेई (आईओडब्ल्यू) अभिषेक मिश्रा भी मौजूद रहे और अधिकारियों को कार्यों की प्रगति से अवगत कराया। निरीक्षण के दौरान डॉ. श्रीवास्तव ने निर्माण एजेंसी और संबंधित रेलवे अधिकारियों को निर्देश दिए कि सभी कार्य निर्धारित समयसीमा के भीतर पूरे किए जाएं। उन्होंने कहा कि अमृत भारत स्टेशन योजना का उद्देश्य यात्रियों को आधुनिक, सुरक्षित और बेहतर सुविधाएं उपलब्ध कराना है। ऐसे में निर्माण कार्य की गुणवत्ता के साथ किसी भी प्रकार का समझौता स्वीकार नहीं किया जाएगा। अधिकारियों ने स्टेशन भवन के उन्नयन, प्लेटफॉर्म क्षेत्र, यात्री सुविधाओं, सौंदर्यीकरण और अन्य निर्माणाधीन कार्यों का विस्तार से निरीक्षण किया। निर्माण एजेंसी ने बताया कि परियोजना तेजी से आगे बढ़ रही है और अधिकांश कार्य निर्धारित कार्यक्रम के अनुरूप संचालित किए जा रहे हैं।

### प्रगति पर जताया संतोष

*निरीक्षण के बाद डॉ. एस.सी. श्रीवास्तव ने अब तक हुए कार्यों पर संतोष व्यक्त किया। उन्होंने कहा कि निर्माण कार्य अच्छी गति से चल रहा है और यदि यही रफ्तार बनी रही तो वर्ष 2026 के अंत तक परियोजना का अधिकांश हिस्सा पूरा कर लिया जाएगा। परियोजना पूरी होने के बाद गंगाघाट रेलवे स्टेशन का स्वरूप पूरी तरह बदल जाएगा और यात्रियों को विश्वस्तरीय सुविधाओं का लाभ मिलेगा।*

### यात्रियों को मिलेंगी आधुनिक सुविधाएं

अमृत भारत स्टेशन योजना के तहत गंगाघाट रेलवे स्टेशन को आधुनिक स्वरूप देने के लिए कई महत्वपूर्ण कार्य किए जा रहे हैं। इनमें स्टेशन भवन का नवीनीकरण, आधुनिक प्रतीक्षालय, स्वच्छ एवं अत्याधुनिक शौचालय, दिव्यांगजन अनुकूल सुविधाएं, आकर्षक प्रवेश द्वार, बेहतर प्रकाश व्यवस्था, डिजिटल यात्री सूचना प्रणाली, पार्किंग व्यवस्था और स्टेशन परिसर का सौंदर्यीकरण शामिल है। इन कार्यों के पूरा होने से यात्रियों को पहले की तुलना में अधिक सुविधाजनक और सुरक्षित वातावरण मिलेगा।

### सुरक्षा और गुणवत्ता को दी गई प्राथमिकता

रेलवे अधिकारियों ने निर्माण एजेंसी को सुरक्षा मानकों का पूरी तरह पालन करने और सभी कार्य उच्च गुणवत्ता के साथ समयबद्ध तरीके से पूरा करने के निर्देश दिए। अधिकारियों का कहना है कि परियोजना पूर्ण होने के बाद गंगाघाट रेलवे स्टेशन क्षेत्र का एक आधुनिक, सुव्यवस्थित और यात्री-अनुकूल रेलवे स्टेशन बनकर उभरेगा, जिससे स्थानीय लोगों के साथ-साथ दूर-दराज से आने वाले यात्रियों को भी बेहतर सुविधाएं मिल सकेंगी।

# चार महीने बाद फिर खाटू श्याम मंदिर में बड़ी चोरी

## बाराबंकी में 5 लाख की नगदी-सामान ले गए, सीसीटीवी में कैद हुए दो चोर

तमसा संकेत, एजेंसी

बाराबंकी। बाराबंकी जिले के मंजीठा स्थित खाटू श्याम मंदिर में बुधवार देर रात चोरी की बड़ी वारदात हुई। अज्ञात चोरों ने मंदिर के दानपात्र से करीब पांच लाख रुपये की नगदी और अन्य कीमती सामान चुरा लिया। यह घटना सतरिख थाना क्षेत्र में हुई, जिससे मंदिर की सुरक्षा व्यवस्था पर सवाल खड़े हो गए हैं। गुरुवार सुबह मंदिर खुलने पर चोरी का पता चला। चोरी की यह पूरी वारदात मंदिर में लगे सीसीटीवी कैमरे में कैद हो गई है। फुटेज में रात करीब 1:12 बजे दो अज्ञात युवक मंदिर के गर्भगृह में प्रवेश करते दिख रहे हैं। दोनों चोरों ने अपने चेहरे कपड़े से ढके हुए थे। वारदात को अंजाम देने के बाद वे वहां से फरार हो गए। सूचना मिलने पर सतरिख थाना पुलिस मौके पर पहुंची और सीसीटीवी फुटेज सहित अन्य साक्ष्य जुटाकर जांच शुरू कर दी है। मंदिर में श्रद्धालुओं के दान के लिए मुख्य प्रतिमा के सामने एक स्थायी दानपात्र स्थापित है। चोरों ने इसी दानपात्र की खिड़की तोड़कर उसमें रखी नगदी और कीमती सामान चुराया। सुबह जब पुजारी और मंदिर प्रबंधन के लोग पहुंचे, तो उन्हें दानपात्र टूटा हुआ मिला, जिससे चोरी का खुलासा हुआ। यह उल्लेखनीय है कि लगभग चार महीने पहले भी इसी खाटू श्याम मंदिर में एक बड़ी चोरी हुई थी। एक ही मंदिर में लगातार दूसरी बार चोरी की घटना से श्रद्धालुओं और स्थानीय लोगों में गहरा रोष है।

## एसडीएम की तत्परता से राहत अभियान शुरू, बड़ा हादसा टला

# अनियंत्रित कार नाले में गिरी

तमसा संकेत, एजेंसी

बाराबंकी। बाराबंकी में बांदा-बहराइच राष्ट्रीय राजमार्ग पर एक अनियंत्रित कार सड़क किनारे नाले में जा गिरी। बुधवार दोपहर 1:00 बजे घटना की सूचना मिलते ही प्रशासन हरकत में आया। संयोग से उसी समय मौके से गुजर रहीं उप जिलाधिकारी रामनगर ने तत्काल अपनी गाड़ी रुकवाकर पुलिस को बुलाया और राहत कार्य शुरू करवाया। राहत की बात यह रही कि कार में चालक के अलावा कोई अन्य व्यक्ति सवार नहीं था, जिससे एक बड़ा हादसा टल गया। यह घटना बाराबंकी जिले के रामनगर थाना क्षेत्र के ग्राम सुरवारी के पास बांदा-बहराइच राष्ट्रीय राजमार्ग पर हुई। उप जिलाधिकारी रामनगर ने तुरंत पुलिस बल को मौके पर बुलाया।

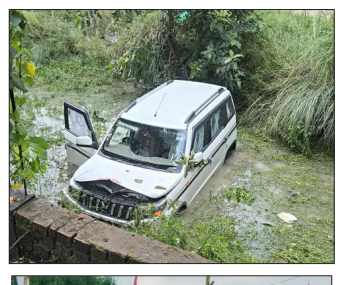

सूचना मिलते ही प्रभारी निरीक्षक रामनगर दल-बल के साथ घटनास्थल पर पहुंचे और स्थिति का जायजा लिया। पुलिस ने चालक से पूछताछ की। चालक ने बताया कि दुर्घटनाग्रस्त वाहन निजी है और पहले एक कार्यालय में अनुबंध पर चलता था, जिसका अनुबंध लगभग एक माह पूर्व समाप्त हो चुका था। वह वाहन को लखनऊ से बहराइच लेकर जा रहा था।

**प्रशासन की पूछताछ में यह भी स्पष्ट हुआ कि कार में चालक के अतिरिक्त कोई अन्य व्यक्ति मौजूद नहीं था। इस पुष्टि के बाद प्रशासन ने राहत की सांस ली। पुलिस ने आवश्यक कार्रवाई शुरू कर दी है और दुर्घटना के कारणों की जांच की जा रही है।**

## हादसा : हरदोई में दोनों ड्राइवरों ने एक साथ बढ़ाई बस, खड़े-खड़े ही सिर पिच्चा हुआ

# दो रोडवेज बसों के बीच फंसकर महिला की मौत

- हादसे के बाद लोगों ने शोर मचाकर दोनों चालकों को रोका, उसके बाद नेहा को निकालकर अस्पताल पहुंचाया।
- नेहा बस स्टैंड पर उन्नाव जाने वाली बस का इंतजार कर रही थी।

तमसा संकेत, एजेंसी

हरदोई। हरदोई में रोडवेज बस स्टैंड पर बड़ा हादसा हो गया। दो बसों के बीच में फंसकर एक महिला की मौत हो गई। रोडवेत स्टेशन पर दो बसें एक साथ खड़ी थीं। तभी महिला उठकर दोनों के बीच से होकर निकलने लगी,तभी दोनों ड्राइवरों ने अचानक अपनी-अपनी बस आगे बढ़ा दी। जिससे महिला दोनों के बीच में फंस गई। जबतक दोनों ड्राइवर कुछ समझ पाते वो दोनों के बीच फंसकर पिच्चा हो गई। खड़े खड़े ही उसका सिर फट गया। हादसे के बाद मौके पर अफतराफरी मच गई। लोगों ने शोर मचाया तब चालकों को हादसे का पता चला। हादसा शहर कोतवाली क्षेत्र स्थित रोडवेज बस अड्डे पर बुधवार दोपहर करीब 1:30 बजे हुआ। कोतवाली देहात क्षेत्र के खेतुई गांव की रहने वाली नेहा सिंह (32) एक प्राइवेट फॉर्मा कंपनी में काम करती थीं। आज सुबह वो उन्नाव के बांगरमऊ में एक आधिकारिक बैठक में शामिल होने के लिए घर से निकली थीं। वो बस स्टैंड पर बस का इंतजार कर रही थीं। प्रत्यक्षदर्शियों के मुताबिक, नेहा बस स्टैंड पर बैठी थीं। तभी उन्नाव जाने वाली बस आ गई। बस पकड़ने के लिए वो उठीं और स्टैंड पर पहले से खड़ी कन्नौज डिपो और हरदोई डिपो की रोडवेज बसों के बीच से होकर निकलने लगीं। तभी अचानक दोनों बसों के ड्राइवरों ने बस स्टार्ट कर आगे बढ़ा दी। जिसके चलते नेहा खड़े खड़े ही दोनों बसों के अगले हिस्से के बीच फंस गईं। हादसे की सूचना पर नेहा के देवर वीरेश सिंह मौके पर पहुंचे। उनका आरोप है कि हादसा दोनों बस चालकों की लापरवाही के कारण हुआ। बिना यह देखे कि सामने कोई व्यक्ति मौजूद है या नहीं, दोनों बसों को आगे बढ़ा दिया गया।

### शोर मचाया तो दौड़े लोग

हादसे के बाद मौके पर अफरा-तफरी मच गई। नेहा ने एक बार शोर मचाया तो आसपास के लोग दौड़ पड़े। शोर मचाकर दोनों के चालकों को रोका। लेकिन तबतक नेहा बुरी तरह से पिच्चा हो गईं। उनका सिर दोनों बसों के बीच में फंसकर पिच्चा हो गया। लोगों ने उन्हें तुरंत निकालकर मेडिकल कॉलेज पहुंचाया, जहां डॉक्टरों ने उन्हें मृत घोषित कर दिया। सूचना पर पहुंची पुलिस ने शव को कब्जे में लेकर पोस्टमार्टम के लिए मॉर्चरी भेज दिया।

### पति की भी ऐसे ही गई थी जान

वीरेश ने बताया कि भाभी नेहा सिंह परिवार की जिम्मेदारियां संभालने के लिए नौकरी कर रही थीं। 10 साल पहले उनके पति सर्वेश सिंह की हादसे में जान चली गई थी। उनकी भी डीसीएम और ट्रक के बीच फंसकर मौत हुई थी। उनकी 15 साल की बेटी रिया सिंह और 11 साल का बेटा विवेक है। हादसे के बाद दोनों बच्चे अनाथ हो गए हैं।

# जर्जर भवनों का सर्वे

## 2 जुलाई को छज्जा गिरने के बाद नपा ने तेज किया अभियान

तमसा संकेत, एजेंसी

उन्नाव। उन्नाव में बारिश के मौसम में जर्जर भवनों से होने वाले हादसों को रोकने के लिए नगर पालिका परिषद ने सर्वे अभियान तेज कर दिया है। दो जुलाई को नवीन यातायात पुल स्थित सीताराम कॉलोनी में एक जर्जर मकान का छज्जा गिरने से दो लोग घायल हो गए थे। इस घटना के बाद पालिका प्रशासन ने जिले के सभी वार्डों में जर्जर भवनों की पहचान के लिए विशेष सर्वे शुरू किया था।

नगर पालिका के अधिशासी अधिकारी डॉ. राजेश कुमार ने बताया कि तीन जुलाई को जर्जर भवनों के सर्वे के लिए एक विशेष टीम का गठन किया गया था। यह टीम लगातार वार्डवार निरीक्षण कर पुराने मकानों, व्यावसायिक भवनों और लंबे समय से बंद पड़े भवनों की स्थिति का आकलन कर रही है।

अब तक पालिका क्षेत्र के 28 वार्डों में से लगभग 25 वार्डों का सर्वे पूरा हो चुका है। शेष सात वार्डों में सर्वे का कार्य तेजी से जारी है।

कुल मिलाकर, करीब नब्बे प्रतिशत सर्वे कार्य पूरा कर लिया गया है।

सर्वे के दौरान भवनों की दीवारों में आई दरारें, झुके हुए हिस्से, कमजोर छत, जर्जर छज्जे और अन्य संरचनात्मक कमियों की बारीकी से जांच की जा रही है। जिन भवनों से आमजन को खतरा होने की आशंका है, उन्हें सूचीबद्ध किया जा रहा है। विशेष रूप से मुख्य मार्गों, बाजारों और सार्वजनिक स्थानों के आसपास स्थित खतरनाक भवनों को प्राथमिकता दी जा रही है।

अधिशासी अधिकारी ने बताया कि सर्वे रिपोर्ट तैयार होने के बाद जर्जर भवनों की सूची सार्वजनिक की जाएगी। साथ ही संबंधित भवन स्वामियों को नोटिस जारी कर निर्धारित समय सीमा के भीतर स्वयं भवन के जर्जर हिस्से को हटाने या सुरक्षित कराने के निर्देश दिए जाएंगे।

यदि तय अवधि में भवन स्वामी कार्रवाई नहीं करते हैं, तो इसकी रिपोर्ट उच्चाधिकारियों को भेजी जाएगी। इसके बाद नियमानुसार आगे की कार्रवाई अमल में लाई जाएगी।

# सम्पादकीय

## सड़क की राजनीति

राहुल गांधी जिस तरह अचानक अपने साथियों के साथ प्रधानमंत्री आवास के पास धरने पर जा बैठे और नीट पेपर लीक मामले में शिक्षा मंत्री धर्मेंद्र प्रधान के त्यागपत्र की मांग करने लगे, उससे यही साफ हुआ कि वे काकरोच जनता पार्टी यानी सीजेपी के साथ खड़े दिखना भी नहीं चाहते थे और इससे चिंतित भी हो गए कि यह कथित राजनीतिक दल अचानक इतनी चर्चा में आ गया। जब कई विपक्षी दलों के नेता सीजेपी के मंच पर जाना पंसद कर रहे थे, तब कांग्रेस ने अलग मोर्चा खोलना आवश्यक समझा तो इसीलिए ताकि सरकार का विरोध करने के मामले में अगुआई करते हुए दिख सके। इस पर हैरानी नहीं कि कांग्रेस की यह कोशिश आम आदमी पार्टी को रास नहीं आई और उसने राहुल गांधी पर पीएम मोदी से मिले होने का आरोप मढ़ दिया। यह और कुछ नहीं सीजेपी के हिंसा भरे संसद मार्च के बाद नीट पेपर लीक कांड को लेकर सरकार के विरोध में आगे दिखने की होड़ है। यह होड़ तब दिखाई गई, जब संसद चल रही है।

शायद कांग्रेस और अन्य विपक्षी दलों की दिलचस्पी इसमें नहीं कि संसद चले और उन मुद्दों पर सदन में चर्चा हो, जिन पर बहस की मांग खुद उनकी ओर से की जा रही है। संभवतः इसी कारण राहुल गांधी ने नीट पेपर लीक मामले पर संसद में चर्चा कराने के सरकार के प्रस्ताव को ठुकराना बेहतर समझा। इसके बाद पुलिस के पास उन्हें जबरन हटाने के अलावा और कोई उपाय नहीं था। यदि राहुल गांधी को नीट पेपर लीक प्रकरण में शिक्षा मंत्री के त्यागपत्र की मांग को लेकर धरने पर ही बैठना था तो अब तक क्यों नहीं बैठे? क्या इसलिए कि सीजेपी इस मांग के साथ जंतर-मंतर पर धरना देकर चर्चा में आ गई? क्या अब कांग्रेस सीजेपी के स्तर की राजनीति करेगी? वह तो मुख्य विपक्षी दल है। आखिर उसने जनप्रतिनिधित्व विहीन सीजेपी के रास्ते पर चलना क्यों पसंद किया?

ये सवाल यही रेखांकित करते हैं कि किस तरह लंबे समय तक केंद्र की सत्ता चलाने का अनुभव रखने वाली कांग्रेस संसद के बजाय सड़क पर अपनी बात कहना पसंद कर रही है? लोकतंत्र में सड़क की भी राजनीति होती है, लेकिन संसद की कीमत पर नहीं। स्थापित राजनीतिक दलों के लिए तो किसी भी मसले पर चर्चा और बहस का सबसे उपयुक्त मंच संसद है, न कि सड़क। यह शुभ संकेत नहीं कि सड़क और संसद की राजनीति के बीच का अंतर खत्म होता जा रहा है। निःसंदेह नीट पेपर लीक मामले में शिक्षा मंत्री की जवाबदेही बनती है, लेकिन उनका त्यागपत्र इसकी गारंटी नहीं कि भविष्य में ऐसा नहीं होगा। इसे सीजेपी और उसके समर्थकों को भी समझना होगा। यदि छात्र हित सचमुच उनकी प्राथमिकता में हैं तो उन्हें सरकार से संवाद को प्राथमिकता देनी होगी। विपक्ष को भी चाहिए कि इस मसले पर संसद में सरकार की जवाबदेही ले।

# संवाद से सशक्त होगा लोकतंत्र, हिंसा से नहीं

> 66
> भारतीय संविधान का अनुच्छेद 19 प्रत्येक नागरिक को अभिव्यक्ति की स्वतंत्रता तथा शांतिपूर्ण और निरस्त्र सभा करने का अधिकार देता है। यह अधिकार लोकतंत्र की सबसे बड़ी पहचान है। किंतु प्रत्येक अधिकार के साथ कर्तव्य और मर्यादा भी जुड़ी होती है।

दिल्ली के जंतर-मंतर से संसद भवन तक हाल के आंदोलन के दौरान जो तनाव, टकराव और हिंसक घटनाएं देखने को मिलीं, वे केवल कानून-व्यवस्था का प्रश्न नहीं हैं, बल्कि भारतीय लोकतंत्र की परिपक्वता पर भी गंभीर प्रश्नचिह्न लगाती हैं। पुलिस और प्रदर्शनकारियों के बीच टकराव, बैरिकेड तोड़ने के प्रयास, मेट्रो स्टेशन में जबरन प्रवेश की कोशिश, पुलिस द्वारा लाठीचार्ज और आंसू गैस का प्रयोग-ये सभी दृश्य उस लोकतांत्रिक संस्कृति के अनुरूप नहीं कहे जा सकते, जिसकी आधारशिला अहिंसा, संवाद और संवैधानिक मर्यादाओं पर रखी गई है। भारत आज आजादी के शताब्दी वर्ष 2047 की ओर बढ़ रहा है। यह केवल आर्थिक महाशक्ति बनने का लक्ष्य नहीं है, बल्कि लोकतांत्रिक परिपक्वता की कसौटी पर भी स्वयं को सिद्ध करने का अवसर है। यदि हम आज भी असहमति को हिंसा, टकराव और अराजकता के माध्यम से व्यक्त करेंगे, तो लोकतंत्र की आत्मा कमजोर होगी। लोकतंत्र की शक्ति सड़क पर शक्ति-प्रदर्शन में नहीं, बल्कि विचारों की शक्ति, संवाद की संस्कृति और संवैधानिक प्रक्रियाओं में निहित होती है।

राहुल गांधी द्वारा नीट पेपर लीक प्रकरण को लेकर चल रहे घरना-प्रदर्शन के दौरान अचानक अपने सहयोगी सांसदों के साथ प्रधानमंत्री आवास के निकट धरने पर बैठना और संसद की बजाय सड़क को राजनीतिक संघर्ष का मंच बनाना अनेक गंभीर प्रश्न खड़े करता है। जिस प्रकार इससे पहले कॉकरोच जनता पार्टी के तथाकथित छात्रों एवं कार्यकर्ताओं ने संसद चलो मार्च के दौरान तनावपूर्ण, अराजक एवं हिंसक माहौल बनाने की घटनाएं सामने आईं, उससे यह आशंका बलवती हुई कि कुछ राजनीतिक शक्तियां भारत में भी नेपाल जैसी अराजक परिस्थितियां पैदा करने को उजावले हैं। सरकार की सतर्कता और सुरक्षा एजेंसियों की समय रहते की गई कार्रवाई से, कुछ कमियों के बावजूद, इस बड़े संकट को टाल दिया गया, अन्यथा दिल्ली लंबे समय तक हिंसा और अशांति की चपेट में आ सकती थी। देश पहले भी नागरिकता संशोधन कानून (सीएए) के विरोध के दौरान शाहीन बाग में लगभग सौ दिनों तक एक प्रमुख सड़क के अवरुद्ध रहने और उससे आम नागरिकों को हुई भारी कठिनाइयों का अनुभव कर चुका है। लोकतंत्र में असहमति और विरोध का अधिकार निर्विवाद है, लेकिन उसका स्थान संसद, संवाद और संवैधानिक संस्थाएं हैं, न कि सड़क पर टकराव और अराजकता। विपक्ष यदि बार-बार ऐसे आंदोलनों को प्रोत्साहित करता है, तो यह प्रश्न स्वाभाविक है कि उसका उद्देश्य लोकतांत्रिक विमर्श को मजबूत करना है या राजनीतिक ध्रूवीकरण और अस्थिरता को बढ़ावा देना। जनता अपेक्षा करती है कि सभी दल संसद को सर्वोच्च मंच मानते हुए वहीं जवाबदेही सुनिश्चित करें।

प्रदर्शन करना लोकतांत्रिक अधिकार है, लेकिन सार्वजनिक संपत्ति को नुकसान पहुंचाना, पुलिस से टकराव करना, हिंसा फैलाना अथवा आम नागरिकों के जीवन को बाधित करना किसी भी दृष्टि से लोकतांत्रिक आचरण नहीं कहा जा सकता। यदि आंदोलन अपनी नैतिक शक्ति खो देता है, तो उसकी मांगें भी समाज की सहानुभूति खो बैठती हैं। यह भी उतना ही सत्य है कि लोकतंत्र केवल जनता के लिए नहीं, बल्कि सरकार के लिए भी उत्तरदायित्व का नाम है। सरकार को भी आंदोलनों को केवल कानून-व्यवस्था की समस्या मानकर नहीं देखना चाहिए। जब भी किसी वर्ग, विशेषकर युवाओं और छात्रों में असंतोष उत्पन्न हो, तो उसका समय रहते समाधान खोजने का प्रयास होना चाहिए। संवाद के दरवाजे जितनी जल्दी खुलेंगे, टकराव की संभावनाएं उतनी ही कम होंगी। लोकतंत्र में सरकार की सबसे बड़ी शक्ति उसका धैर्य, संवेदनशीलता और संवाद की इच्छा होती है।

इतिहास साक्षी है कि भारत के अधिकांश सफल जनआंदोलन अहिंसा और संवाद की शक्ति से ही सफल हुए हैं। महात्मा गांधी ने विश्व को यह संदेश दिया कि सत्य और अहिंसा सबसे बड़े अस्त्र हैं। वर्ष 2011 का अन्ना हजारे का भ्रष्टाचार विरोधी आंदोलन भी इसका उदाहरण है। लाखों लोग सड़कों पर उतरे, लेकिन आंदोलन का नैतिक बल उसकी शांति और अनुशासन में था। उसी कारण सरकार को संवाद का रास्ता अपनाना पड़ा और पूरे देश में एक सकारात्मक बहस प्रारंभ हुई। इसके विपरीत जहां-जहां आंदोलनों ने हिंसा का मार्ग अपनाया, वहां उनका मूल उद्देश्य पीछे छूट गया और चर्चा केवल हिंसा तक सीमित होकर रह गई। आज सबसे बड़ा प्रश्न यह है कि आखिर ऐसी कौन-सी शक्तियां हैं, जो सामान्य और भोली-भाली जनता एवं देश के युवाओं को हिंसा की ओर धकेल देती हैं? कौन-से तत्व आंदोलनों की दिशा बदलकर उन्हें अराजकता में परिवर्तित कर देते हैं? यह चिंता केवल सरकार की नहीं, पूरे समाज की होनी चाहिए। लोकतंत्र में असहमति स्वाभाविक है, लेकिन यदि असहमति के मंच पर राष्ट्रविरोधी, अराजक अथवा हिंसक तत्व सक्रिय हो जाएं, तो उन्हें नियंत्रित करना भी लोकतांत्रिक व्यवस्था का अनिवार्य दायित्व बन जाता है। अभिव्यक्ति की स्वतंत्रता का अर्थ अराजकता की स्वतंत्रता नहीं हो सकता।

संसद लोकतंत्र का सर्वोच्च मंदिर है। जंतर-मंतर लोकतांत्रिक विरोध का प्रतीक स्थल है। यदि इन दोनों के बीच हिंसा, तोड़फोड़ एवं अराजकता का दृश्य निर्मित होता है, तो यह केवल राजधानी की घटना नहीं रहती, बल्कि पूरे देश और विश्व के सामने भारतीय लोकतंत्र की छवि को प्रभावित करती है। लोकतंत्र की गरिमा इस बात में नहीं कि कौन अधिक आक्रामक है, बल्कि इस बात में है कि कौन अधिक संयमित और उत्तरदायी है। राजनीतिक दलों को भी आत्ममंथन करना होगा। सत्ता पक्ष और विपक्ष दोनों लोकतंत्र के दो पहिए हैं। यदि दोनों के बीच संवाद समाप्त हो जाएगा, तो लोकतंत्र टकराव का अखाड़ा बन जाएगा।

**ललित गर्ग**

## आप का यह तर्क ...

अशोक भाटिया

# परीक्षा प्रणाली का संकट और राजनीतिक अखाड़ा

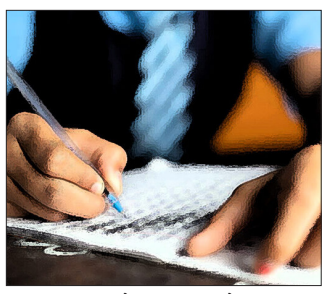

राष्ट्रीय पात्रता सह प्रवेश परीक्षा को लेकर उठा बवंडर अब महज एक परीक्षा की शुचिता, पेपर लीक के दावों या नेशनल टेस्टिंग एजेंसी की प्रशासनिक विफलताओं तक सीमित नहीं रह गया है। यह विवाद अब देश की दिशा तय करने वाले एक गहरे राजनीतिक भंवर में तब्दील हो चुका है। देश के लाखों युवाओं और उनके परिवारों का भविष्य दांव पर है, लेकिन सत्ता पक्ष को घेरने के नाम पर विपक्षी खेमे में जो नया 'खेल' शुरू हुआ है, उसने एक बेहद संवेदनशील मुद्दे को आपसी प्रतिद्वंद्विता के अखाड़े में बदल दिया है। संसद से लेकर सड़क तक, विपक्षी एकता की जिस 'इंडिया' दीवार को दिखाने की कोशिश की जा रही थी, उसमें दरारें अब साफ नजर आने लगी हैं। विशेष रूप से आम आदमी पार्टी और कांग्रेस के बीच NEET के मुद्दे पर शुरू हुआ 'क्रेडिट वार' यह साबित करता है कि राजनीति के लिए छात्रों का दर्द कई बार सिर्फ एक चुनावी हथियार बनकर रह जाता है।

हालिया घटनाक्रमों ने यह साफ कर दिया है कि विपक्षी एकजुटता केवल एक तात्कालिक चुनावी गणित थी, न कि किसी दीर्घकालिक विचारधारा का नतीजा। NEET पेपर लीक मामले में जब देश के छात्र जंतर-मंतर पर एक महीने से अधिक समय से तपती धूप में इंसाफ की गुहार लगा रहे थे, तब विपक्ष के दोनों प्रमुख घटक दल अपनी अलग-अलग रोटियां सेकने में व्यस्त थे। इस विवाद ने तब नया मोड़ ले लिया जब आम आदमी पार्टी ने कांग्रेस पर भारतीय जनता पार्टी के साथ मिलकर 'फिक्स्ड मैच' खेलने का सीधा और गंभीर आरोप लगा दिया। आप का यह दावा कि केंद्र सरकार और कांग्रेस के बीच पर्दे के पीछे कोई 'जुगलबंदी' चल रही है, राजनीति के गिरते स्तर और विपक्षी दलों के बीच गहरे अविश्वास को दर्शाता है।

आप का यह तर्क कि जंतर-मंतर पर आंदोलनरत छात्रों की आवाज को दबाने के लिए कांग्रेस ने जानबूझकर प्रधानमंत्री आवास के घेराव का 'इवेंट' रचा, राजनीति की उस कड़वी सच्चाई को उजागर करता है जहां हर दल खुद को मुख्य नायक साबित करना चाहता है। आम आदमी पार्टी के शीर्ष नेतृत्व का यह आरोप कि कांग्रेस के प्रदर्शन करते ही सरकार के मंत्रियों का बातचीत के लिए आगे आना एक पूर्व-नियोजित नाटक था, कांग्रेस के उस आक्रामक तेवर पर पानी फेरने की कोशिश है जिसे राहुल गांधी और मल्लिकार्जुन खड़गे स्थापित करना चाह रहे थे।

2024 के लोकसभा चुनावों में सीटों की संख्या में सुधार के बाद कांग्रेस खुद को विपक्ष के स्वाभाविक और एकमात्र नेता के रूप में पेश करने की पुरजोर कोशिश कर रही है। NEET विवाद में कांग्रेस का रवैया इसी रणनीति का हिस्सा नजर आता है। पार्टी ने न केवल संसद के भीतर स्थगन प्रस्तावों के जरिए सरकार को घेरने की कोशिश की, बल्कि 'छात्रों की गूंज' जैसे 40 दिनों के लंबे देशव्यापी अभियान की घोषणा कर यह संदेश देने का प्रयास किया कि छात्रों के मुद्दों पर केवल वही सबसे बड़ी लड़ाई लड़ सकती है।

21 जुलाई को दिल्ली में प्रधानमंत्री आवास की तरफ कांग्रेस का मार्च और प्रमुख नेताओं की हिरासत, इस मुद्दे पर एकाधिकार जमाने की एक सोची-समझी कोशिश थी। कांग्रेस यह भली-भांति जानती है कि शिक्षा और बेरोजगारी ऐसे मुद्दे हैं जो देश के मध्यम और निम्न-मध्यम वर्ग को सीधे प्रभावित करते हैं। इसलिए, वह इस आंदोलन की कमान किसी क्षेत्रीय दल या छात्र संगठन के हाथ में नहीं जाने देना चाहती। लेकिन इसी आक्रामकता ने उसके अपने ही सहयोगियों, जैसे आम आदमी पार्टी, को असहज कर दिया है।

दूसरी तरफ, आम आदमी पार्टी की छटपटाहट भी समझ में आती है। दिल्ली और पंजाब जैसे राज्यों में सत्तासीन AAP खुद को एक राष्ट्रीय विकल्प के रूप में स्थापित करने के लिए संघर्ष कर रही है। दिल्ली की जमीन पर होने वाले किसी भी बड़े आंदोलन (चाहे वह किसानों का हो या छात्रों का) पर AAP अपना दावा ठोकती रही है। जब जंतर-मंतर पर छात्र इकट्ठा हुए, तो AAP को लगा कि वह इस जन-आंदोलन का चेहरा बन सकती है। लेकिन कांग्रेस के अचानक एंट्री मारने और पूरे मीडिया स्पेस को अपनी तरफ खींच लेने से AAP को लगा कि उसका राजनीतिक मैदान खिसक रहा है।

# प्रधानमंत्री आवास योजना से बदली तकदीरः कच्चे घर से निकलकर 'सम्मान के आशियाने' में पहुंचीं अमेठी की दुर्गा देवी

माननीय प्रधानमंत्री जी के ''सबको पक्का मकान'' के ऐतिहासिक संकल्प को धरातल पर उतारते हुए उत्तर प्रदेश ने 'प्रधानमंत्री आवास योजना (ग्रामीण)' के सुदृढ़ क्रियान्वयन में देश भर में एक नया मानदंड स्थापित किया है। प्रदेश सरकार की प्रभावी कार्यप्रणाली, जीरो-टॉलरेंस नीति और भ्रष्टाचार-मुक्त पारदर्शी व्यवस्था के फलस्वरूप राज्य के लाखों बेघर और कच्चे मकानों में रह रहे ग्रामीण परिवारों को सुरक्षित आशियाना सुलभ हुआ है। यह योजना ग्रामीण भारत के बुनियादी ढांचे को सुदृढ़ करने और 'अंत्योदय' के लक्ष्य को प्राप्त करने की दिशा में एक युगांतकारी पहल साबित हो रही है।

प्रधानमंत्री आवास योजना (ग्रामीण) का मूल उद्देश्य निर्धन एवं वंचित वर्ग को एक गरिमापूर्ण जीवन, सामाजिक-आर्थिक सुरक्षा और आत्मनिर्भरता प्रदान करना है। प्रदेश सरकार की जन-कल्याणकारी नीतियों और पारदर्शी प्रशासनिक तंत्र के चलते यह योजना ग्रामीण क्षेत्रों में जीवन स्तर को ऊंचा उठाने और आमजन के विश्वास को सुदृढ़ करने का प्रमुख माध्यम बन गई है। विशेष रूप से ग्रामीण महिलाओं के सशक्तिकरण को सर्वोच्च प्राथमिकता देते हुए, प्रदेश सरकार ने आवासों का स्वामित्व महिलाओं को अथवा परिवार के साथ संयुक्त रूप से प्रदान करने की नीति अपनाई है।

योजना के प्रभावी और पारदर्शी क्रियान्वयन का प्रत्यक्ष प्रमाण अमेठी जनपद के विकास खंड अमेठी के अंतर्गत ग्राम पंचायत तिलोकपुर की निवासी दुर्गा देवी को मिला पक्का घर महिला सशक्तिकरण की दिशा में एक सशक्त कदम है। सीमित आय और बुनियादी साधनों के अभाव में दुर्गा देवी का परिवार दशकों से एक जर्जर कच्चे मकान में लगातार समस्याओं का सामना कर रहा था ।

बरसात के मौसम में घर की छत टपकने और दीवारों में नमी से परिवार की सुरक्षा पर खतरा बना रहता था। परिवार को भारी बारिश के दौरान घर में जलभराव का सामना करना पड़ता था। इसके अतिरिक्त, भीषण गर्मी और कड़ाके की ठंड जैसी प्रतिकूल मौसमी स्थितियों से बचाव का कोई समुचित और सुरक्षित साधन परिवार के पास उपलब्ध नहीं था।

परिवार की आर्थिक स्थिति ऐसी नहीं थी कि वे अपने सीमित संसाधनों से एक पक्के आवास का निर्माण कर सकें। अभाव और अनिश्चितता के इस कठिन दौर में केंद्र और प्रदेश सरकार द्वारा संचालित प्रधानमंत्री आवास योजना (ग्रामीण) उनके जीवन में एक सुरक्षा कवच और नई आशा बनकर आई। इस योजना ने उनके जीवन को आर्थिक स्वावलंबन और सामाजिक सम्मान की दिशा में अग्रसर किया है।

प्रदेश सरकार की स्पष्ट और पारदर्शी नीति के अनुरूप ग्राम पंचायत स्तर पर पात्र लाभार्थियों के निष्पक्ष चयन की प्रक्रिया के तहत दुर्गा देवी को योजना में शामिल किया गया। चयन से लेकर स्वीकृति तक की संपूर्ण प्रक्रिया में पारदर्शिता के उच्च मानदंडों का सख्ती से पालन किया गया, जिससे यह सुनिश्चित हुआ कि सरकारी सहायता का लाभ बिना किसी बिचौलिये या बाधा के वास्तविक लाभार्थी तक पहुंचे।

आवास स्वीकृति के उपरांत, प्रदेश सरकार की भ्रष्टाचार-मुक्त व्यवस्था के तहत डायरेक्ट बेनिफिट ट्रांसफर (डीबीटी) के माध्यम से वित्तीय सहायता राशि सीधे लाभार्थी के बैंक खाते में समयबद्ध किश्तों में हस्तांतरित की गई।

# मनोरंजन से आत्मरंजन

इंसान का जीवन हक़ीक़त में एक रंग मंच जैसा ही होता है।जन्म से लेकर मृत्यु तक उसको तरह-तरह के रोल निभाने पड़ते हैं। यह रंग मंच एक बच्चे से शुरू होता हैं और दादा-नाना बनने के बाद सदा-सदा के लिये समाप्त हो जाता है।एक बच्चे से शुरू हुआ जीवन दादा-नाना बनने तक के सफ़र में जीवन के हर रोल को बख़ूबी निभाने वाला इंसान एक श्रेष्ट कलाकार कहलाता हैं । व्यक्ति मनोरंजन में भी रुचि लेता हैं इसलिए हास्य, विनोद, विभिन्न दृश्यीं को देखना , विभिन्न शब्दों का प्रयोग करना आदि - आदि दुनिया में होते हैं । पांचों विषयों को सेवन करना व्यक्ति के भीतर की सुखाकांक्षा का भी द्योतक हो सकता हैं । व्यक्ति सुख चाहता हैं । सुख दो प्रकार का हो सकता हैं । एक वैषयिक सुख और एक आध्यात्मिक सुख हैं । दोनों ही सुख हैं परन्तु दोनों ही सुखों में प्रकृतिगत, स्वरूपगत अंतर होता हैं । वैषयिक सुख , सुख तो एक दृष्टि से हो सकता हैं परन्तु यदि वह आसक्ति के साथ भोगा जा रहा हैं तो वह दुःखों को भी साथ लेकर आ रहा होता हैं । व्यक्ति जन्म लेता हैं, जीवन जीता हैं और एक दिन अवसान को प्राप्त हो जाता हैं । वैसे तो सभी जीवन जीते हैं लेकिन कुछ लोगों का जीवन ऐसा प्रेरणास्पद बन जाता है कि युगों-युगों तक याद रखने जैसा होता हैं । जीवन के रंगमंच पर हम सबको अनेक चरित्र निभाने पड़ते हैं जिनमें प्रथम हमारा पारिवारिक चित्र होता है । परिवार में भी भिन्न-भिन्न रिश्तों का भिन्न-भिन्न प्रकार है जहां पिता-पुत्र, पति-पत्नी, नाती-पोतों संग रोल का भिन्न-भिन्न आकार होना पड़ता है । यह पारिवारिक कर्तव्य निभाते हुए सामाजिक संबंधों का दायरा विकसित होता है जहां हमारा व्यक्तित्व एक नया आकार लेता है । वह जिस प्रकार व्यक्ति जन्म के साथ मृत्यु को भी साथ लेकर आता हैं उसी प्रकार वैषयिक सुख यदि आसक्ति के साथ भुक्त रहें है तो वे दुःख को साथ लेकर आते हैं । परन्तु जैसे - जैसे व्यक्ति साधना के पथ पर बढ़ता हैं, उत्तम तत्त्व को प्राप्त होता जाता हैं । वह वैसे - वैसे वैषयिक सुख रुचिकर नहीं लगते और जैसे - जैसे विरक्ति बढ़ती हैं वैसे - वैसे व्यक्ति उत्तम तत्त्व को प्राप्त कर सकता हैं । वह जब आत्मा से लगाव, त्याग की ओर आकर्षण और संयम का रसास्वादन होता हैं, व्यक्ति विषय भोगों से विरक्ति का अनुभव कर सकता हैं ।

**› प्रदीप छाजेड़**

## जरा हटके

## योजना में पारदर्शिता...

बी0एल0यादव

# प्रधानमंत्री आवास योजना (ग्रामीण): हर गरीब का पक्का घर, सम्मानजनक जीवन की मजबूत नींव

एक सुरक्षित और सम्मानजनक आवास केवल चार दीवारों और छत का नाम नहीं है, बल्कि यह सामाजिक सुरक्षा, आत्मसम्मान और बेहतर भविष्य का आधार होता है। जब किसी परिवार को पक्का घर मिलता है तो उसके जीवन में केवल रहने की सुविधा नहीं बढ़ती, बल्कि शिक्षा, स्वास्थ्य, स्वच्छता, सामाजिक प्रतिष्ठा और आर्थिक आत्मनिर्भरता के नए अवसर भी खुलते हैं। इसी सोच को साकार करते हुए प्रधानमंत्री आवास योजना (ग्रामीण) के माध्यम से उत्तर प्रदेश सरकार ने ग्रामीण गरीबों के जीवन में व्यापक परिवर्तन का मार्ग प्रशस्त किया है। मुख्यमंत्री योगी आदित्यनाथ जी के नेतृत्व में प्रदेश सरकार ने यह सुनिश्चित किया है कि कोई भी पात्र परिवार कच्चे, जर्जर अथवा बेघर अवस्था में रहने के लिए विवश न रहे। इसी लक्ष्य के साथ मार्च 2029 तक सभी पात्र परिवारों को बुनियादी सुविधाओं से युक्त पक्का आवास उपलब्ध कराने के लिए मिशन मोड में कार्य किया जा रहा है। उत्तर प्रदेश ने इस योजना के क्रियान्वयन में पूरे देश के लिए एक आदर्श स्थापित किया है। प्रदेश को स्वीकृत 36.56 लाख आवासों के लक्ष्य के सापेक्ष 36.39 लाख आवासों का निर्माण पूर्ण किया जा चुका है, जो लगभग 99.53 प्रतिशत उपलब्धि है। यह उपलब्धि इसलिए भी महत्वपूर्ण है क्योंकि राष्ट्रीय स्तर पर आवास पूर्णता का औसत लगभग 76.73 प्रतिशत है। इस प्रकार उत्तर प्रदेश न केवल लक्ष्य प्राप्ति में अग्रणी है, बल्कि प्रभावी और समयबद्ध कार्यान्वयन का भी उदाहरण बनकर उभरा है।

इस योजना की एक और उल्लेखनीय उपलब्धि निर्माण की गति रही है। प्रदेश में लगभग 90 प्रतिशत आवास मात्र 10 माह के भीतर पूर्ण किए गए हैं। प्रशासनिक दक्षता, प्रभावी निगरानी और जनप्रतिनिधियों के सहयोग से योजनाओं को समयबद्ध ढंग से धरातल पर उतारा गया। यही कारण है कि उत्तर प्रदेश आज देश में सबसे तेजी से ग्रामीण आवास निर्माण करने वाला राज्य बन गया है।

प्रदेश सरकार की सक्रिय कार्यशैली का परिणाम यह भी रहा कि वर्ष 2023-24 में अन्य राज्यों से 1.44 लाख अतिरिक्त आवास उत्तर प्रदेश को आवंटित किए गए। यह केंद्र और राज्य सरकार के बीच बेहतर समन्वय तथा प्रदेश की उत्कृष्ट कार्यप्रणाली का प्रमाण है।

प्रधानमंत्री आवास योजना (ग्रामीण) केवल मकान निर्माण तक सीमित नहीं है। इसका उद्देश्य प्रत्येक परिवार को सभी आवश्यक बुनियादी सुविधाओं से जोड़ना भी है। इसी दृष्टिकोण के तहत योजना का विभिन्न सरकारी योजनाओं से समन्वय (कन्वर्जेन्स) किया गया है। इसके परिणामस्वरूप 99.54 प्रतिशत आवासों में शौचालय, 93.52 प्रतिशत में विद्युत कनेक्शन, 94.62 प्रतिशत में एलपीजी गैस कनेक्शन, 80.80 प्रतिशत में नल से जल कनेक्शन उपलब्ध कराया गया है। साथ ही बड़ी संख्या में लाभार्थियों को स्वयं सहायता समूहों से जोड़कर उनकी आर्थिक सशक्तता भी सुनिश्चित की जा रही है। प्रदेश सरकार ने आवास निर्माण को गुणवत्तापूर्ण बनाने के लिए 45,542 राजमिस्त्रियों को प्रशिक्षित किया है, जिनमें 7,127 महिला राजमिस्त्री (रानी मिस्त्री) भी शामिल हैं। इससे न केवल निर्माण गुणवत्ता में सुधार हुआ है, बल्कि ग्रामीण महिलाओं को रोजगार और सम्मानजनक आजीविका का नया अवसर भी मिला है।

योजना में पारदर्शिता को सर्वोच्च प्राथमिकता दी गई है। स्वीकृति पत्र वितरण, भूमि पूजन, गृह प्रवेश तथा पूर्ण आवासों की चाबी वितरण जैसे कार्यक्रम जनप्रतिनिधियों और ग्रामीण समुदाय की उपस्थिति में आयोजित किए जा रहे हैं। इससे योजना के प्रति लोगों का विश्वास बढ़ा है और सामाजिक सहभागिता को भी मजबूती मिली है।

प्रदेश के 771 विकास खण्डों में मॉडल आवास विकसित किए जा चुके हैं, जबकि 41 विकास खण्डों में निर्माण कार्य प्रगति पर है। कई जनपदों में क्लस्टर आधारित आवास निर्माण से ग्रामीण क्षेत्रों में नियोजित विकास को बढ़ावा मिला है। साथ ही भूमिहीन पात्र लाभार्थियों को भूमि का पट्टा उपलब्ध कराकर उनके आवास निर्माण का कार्य भी पूरा कराया गया है। योजना के प्रभावी संचालन के लिए आधुनिक तकनीकों का उपयोग भी किया जा रहा है। एरिया ऑफिसर ऐप के माध्यम से नियमित निरीक्षण, सोशल ऑडिट, पात्रता सूची का सत्यापन तथा आवास प्लस सर्वे-2024 के जरिए पात्र लाभार्थियों की पहचान जैसी व्यवस्थाओं ने योजना को अधिक पारदर्शी और जवाबदेह बनाया है। वर्तमान में स्थायी पात्रता सूची के अंतिम सत्यापन हेतु ग्राम सभाओं की बैठकें आयोजित की जा रही हैं, ताकि कोई भी पात्र परिवार इस योजना के लाभ से वंचित न रह जाए। उत्तर प्रदेश को प्रधानमंत्री आवास योजना (ग्रामीण) के उत्कृष्ट क्रियान्वयन के लिए लगातार राष्ट्रीय स्तर पर सम्मान भी प्राप्त हुए हैं। राजमिस्त्री प्रशिक्षण, सोशल ऑडिट, निरीक्षण प्रणाली, आवास पूर्णता और भूमिहीन लाभार्थियों को भूमि उपलब्ध कराने जैसे अनेक क्षेत्रों में प्रदेश आज देश में अग्रणी स्थान पर है।

प्रधानमंत्री आवास योजना (ग्रामीण) आज केवल आवास निर्माण की योजना नहीं रह गई है, बल्कि यह ग्रामीण विकास, सामाजिक न्याय और समावेशी प्रगति का मजबूत आधार बन चुकी है। यह योजना लाखों परिवारों के जीवन में सुरक्षा, सम्मान और आत्मविश्वास का नया अध्याय लिख रही है।

# विवि हॉस्टलों में ड्रग्स सप्लाई हो रही : आनंदीबेन

## कुलपतियों को फोटो दिखा चुकी हूं, सीसीएसयू के 38वें दीक्षांत समारोह में पहुंचीं थीं

**समारोह**

तमसा संकेत, एजेंसी

मेरठ। मेरठ में बुधवार को चौधरी चरण सिंह विश्वविद्यालय के 38वें दीक्षांत समारोह में राज्यपाल आनंदीबेन पटेल शामिल हुईं। उन्होंने 199 मेधावी विद्यार्थियों को स्वर्ण पदक प्रदान किए। राज्यपाल ने विश्वविद्यालयों के हॉस्टल्स में ड्रग सप्लाई किए जाने और शराब की बोतलें पड़ी मिलने का दावा किया। राज्यपाल ने बताया कि हकीकत जानने के लिए वह ट्रेन से सफर कर रहीं हैं। ट्रेन और ट्रैक पर गंदगी को लेकर वह अधिकारियों को फोटो भी शेयर कर चुकी हैं। आज यहां 75 प्रतिशत बेटियों और 25 प्रतिशत छात्रों को मेडल मिले हैं। जरा सोचिए, हम बेटों के पीछे भागते हैं। तीन बेटियां होने पर कई परिवारों में हाहाकार मच जाता है, जबकि बेटियां बेहद होनहार हैं। उन पर भरोसा कीजिए। वे परिवार का नाम रोशन करेंगी। बेटा हो या बेटी, दोनों के चरित्र निर्माण पर समान रूप से ध्यान देना चाहिए। डी.लिट. की उपाधि ऐसे लोगों को भी मिलनी चाहिए, जो भले औपचारिक रूप से अधिक पढ़े-लिखे न हों, लेकिन किसी कला या कौशल में महारत रखते हों। गांवों में कई महिलाएं लोगों को आत्मनिर्भर बना रही हैं। ऐसे महिला-पुरुष भी इस सम्मान के हकदार हैं। हमने एक शिक्षक से पूछा कि उन्होंने कितनी किताबें लिखी हैं। उन्होंने बताया- दो। जब पूछा कि कितने वर्षों से पढ़ा रहे हैं, तो जवाब मिला- 20 साल से। 20 वर्षों में सिर्फ दो किताबें नहीं, बल्कि कम से कम पांच किताबें लिखनी चाहिए। आजकल मैं ट्रेन से सफर कर रही हूं, ताकि रेलवे ट्रैक के किनारे साफ-सफाई की व्यवस्था देख सकूं।

> राज्यपाल ने कहा- मैंने लगभग 15 विश्वविद्यालयों के हॉस्टल देखे हैं। वहां बाहर शराब की बोतलें पड़ी मिलीं। हॉस्टलों में बाहर से जो खाना आता है, उसके जरिए ड्रग्स भी पहुंच रहा है। मैंने हॉस्टल प्रबंधन और कुलपतियों को इसकी तस्वीरें तक दिखाई हैं। उन्होंने कहा कि हम तो चार पीढ़ियों से चाय तक नहीं पी रहे और आप ड्रग्स के आदी हो गए हैं। इसे छोड़िए। नशा कभी भी किसी समस्या का समाधान नहीं हो सकता। यह धीरे-धीरे व्यक्ति के सपनों, प्रतिभा, स्वास्थ्य और परिवार की उम्मीदों को नष्ट कर देता है।

### नई तकनीक में युवाओं की भूमिका

राज्यपाल ने कहा- देश की पहली हाइड्रोजन ट्रेन बनाई गई है। इसका डिजाइन भी आप जैसे युवाओं ने तैयार किया है। हमें इसी तरह आगे बढ़ना है। विश्वविद्यालयों में अंतरिक्ष विज्ञान से जुड़े पाठ्यक्रम होने चाहिए। गगनयान मिशन के तहत तीन लोगों को अंतरिक्ष में भेजने की योजना है। आसमान से बिजली क्यों गिरती है और उससे लोगों को कैसे बचाया जाए? समुद्र में ऊंची लहरें क्यों उठती हैं, जिनसे जहाज डूब जाते हैं? इन विषयों पर इसरो काम कर रहा है और इसमें भी युवा वैज्ञानिकों की बड़ी भूमिका है। डीआरडीओ ने लड़ाकू विमान तैयार किए हैं। ऐसे 225 विमान बनाए जा रहे हैं और इसमें भी आप जैसे युवाओं का योगदान है।

दीक्षांत समारोह में मौजूद गेस्ट और स्टूडेंट्स।

> राज्यपाल आनंदीबेन पटेल ने कहा- आज के कई युवाओं को यह नहीं पता कि उन्हें क्या करना है। कोई एक झंडा लेकर निकल पड़ता है, दूसरा उसके पीछे चल पड़ता है। इसलिए यह समझना जरूरी है कि हम जो कर रहे हैं, वह देशहित में है या नहीं। बच्चों को उन महापुरुषों के बारे में जरूर बताया जाना चाहिए, जिनके नाम पर विश्वविद्यालय का नाम रखा गया है।

# भाकियू ने भारत-अमेरिका कृषि व्यापार समझौते का विरोध किया

## जिलाध्यक्ष बोले- यह समझौता किसान-मजदूरों के हित में नहीं

तमसा संकेत, एजेंसी

कुशीनगर। भारतीय किसान यूनियन (भाकियू) ने कुशीनगर में जिलाधिकारी कार्यालय पहुंचकर भारत-अमेरिका कृषि व्यापार समझौते के विरोध में ज्ञापन सौंपा। किसान नेताओं ने इस समझौते को देश की कृषि व्यवस्था के लिए हानिकारक बताया।

भाकियू जिलाध्यक्ष ध्रुवदेव यादव ने ज्ञापन सौंपने के बाद कहा कि यह समझौता किसान और मजदूर दोनों के हित में नहीं है। उन्होंने इसे समझ से परे बताते हुए कहा कि देश का किसान चुप नहीं बैठेगा और इस समझौते का पुरजोर विरोध करेगा।

प्रधानमंत्री नरेंद्र मोदी के नाम संबोधित यह ज्ञापन जिलाधिकारी के प्रतिनिधि अधिकारी को सौंपा गया। ज्ञापन में अमेरिका-भारत व्यापार समझौते के प्रमुख बिंदुओं पर विस्तार से चर्चा की गई थी।

जिलाध्यक्ष ने बताया कि यह समझौता केवल किसानों के लिए ही नहीं, बल्कि मजदूरों और अन्य कई वर्गों के लोगों के लिए भी संकट पैदा करेगा। उन्होंने आगे कहा कि आज देश का किसान बढ़ती महंगाई से परेशान है। डीजल, खाद और फसलों में इस्तेमाल होने वाली दवाइयां काफी महंगी हो चुकी हैं। इन परेशानियों के बावजूद किसान खेती कर रहा है, इसलिए उसे और अधिक परेशान नहीं किया जाना चाहिए।

**फास्ट न्यूज**

### कब्रिस्तान-कर्बला जमीन पर अवैध कब्जा

सुलतानपुर। सुलतानपुर में मुस्लिम पर्सनल लॉ बोर्ड ऑफ इंडिया के जिलाध्यक्ष सरताज खान ने कब्रिस्तान व कर्बला की जमीन पर अवैध अतिक्रमण हटाने की मांग की है। उन्होंने डीएम को संबोधित एक मांग पत्र एसडीएम सदर को सौंपा। बोर्ड ने आरोप लगाया है कि जयसिंहपुर ग्राम सभा स्थित कब्रिस्तान (गाटा संख्या 97 और 98) पर भू-माफियाओं और असामाजिक तत्वों द्वारा अवैध अतिक्रमण का प्रयास किया जा रहा है।

### यूपी में होमगार्ड का बेटा पाकिस्तानी एजेंट निकला

बलरामपुर। 'अगर मेरा बेटा दोषी है तो उसे कानून के अनुसार सजा मिलनी चाहिए। पिछले छह महीने से बेटे से मेरी कोई बातचीत नहीं हुई थी। परिवार को भी अंदेशा नहीं था कि वह देश के खिलाफ साजिश रच रहा है।' यह कहना है होमगार्ड इश्तियाक अली का। यूपी ATS ने सोमवार को इश्तियाक के बेटे शहरोज को पकड़ा है। उस पर पाकिस्तानी खुफिया एजेंसी ISI के लिए जासूसी और देश में धमाके की साजिश रचने का आरोप है। यूपी ATS के अनुसार, अक्टूबर 2025 में ISI एजेंट जसवीर चौधरी ने फेसबुक पर हिम्मत और जिगर वाले शूटर्स की आवश्यकता है, लिखकर एक पोस्ट अपलोड की थी।

### सुल्तानपुर में सरकार विरोधी लगाए नारे

सुलतानपुर। सुल्तानपुर में प्रशासन द्वारा धारा 163 बीएनएस प्रभावी किए जाने और विपक्षी नेताओं को हाउस अरेस्ट करने के बावजूद समाजवादी पार्टी के कार्यकर्ता सड़कों पर उतर आए।

सैकड़ों सपाइयों ने कलेक्ट्रेट पहुंचकर सरकार के विरोध में नारेबाजी की और प्रदर्शन किया।

इस दौरान पुलिस से उनकी झड़प भी हुई। प्रशासन ने धारा 163 बीएनएस को 31 जुलाई तक लागू किया है।

# 11 साल बाद भतीजे का हत्यारोपी चाचा गिरफ्तार

## कुत्ते के विवाद में गोली मारकर की थी हत्या, मुखबिर की सूचना पर दबोचा

तमसा संकेत, एजेंसी

बिल्सी। बदायूं में 2015 में हुए बहुचर्चित हत्या कांड के आरोपी चाचा को पुलिस ने 11 साल बाद गिरफ्तार कर लिया। आरोपी ने पालतू कुत्ते को लेकर हुए विवाद में अपने 20 वर्षीय भतीजे की तमंचे से गोली मारकर हत्या कर दी थी। घटना के बाद वह फरार हो गया था। लंबे समय तक पंजाब व दिल्ली में छिपकर रह रहा था। मंगलवार को पुलिस ने मुखबिर की सूचना पर उसे हैदलपुर गांव के पास से गिरफ्तार कर न्यायालय में पेश किया, जहां से उसे न्यायिक हिरासत में जेल भेज दिया गया। मामला बिल्सी थाना क्षेत्र का है। उलैया गांव में अली मोहम्मद पुत्र अलादीन अपने परिवार के साथ रहते थे।

मुस्ताक
मृतक

परिवार में पत्नी नगीना बेगम और पांच बच्चे थे। चौथे नंबर के बेटे मुश्ताक की शादी वर्ष 2014 में हुई थी। अली मोहम्मद का छोटा भाई शाकिर अंसारी भी पड़ोस में अपने परिवार के साथ रहता था। मुश्ताक ने घर में एक पालतू कुत्ता रखा था। कुत्ता अक्सर शाकिर के घर चला जाता था। एक दिन शाकिर ने डंडे से कुत्ते को पीट दिया। कुत्ते की चीख सुनकर मुश्ताक मौके पर पहुंच गया।

### मां ने सुनाई घटना की आपबीती

*मृतक की मां नगीना बेगम ने बताया, मेरे बच्चे कुत्ते के साथ खेल रहे थे। इसी दौरान मेरे देवर ने मेरे बेटे को गोली मार दी। अस्पताल ले जाते समय उसकी मौत हो गई। मेरे बेटे की एक साल पहले शादी हुई थी। उसकी एक बेटी भी थी, जिसे बाद में उसकी पत्नी अपने साथ लेकर चली गई।*

इसी बात को लेकर दोनों के बीच कहासुनी हुई, जो देखते ही देखते मारपीट में बदल गई। गभीर रूप से घायल मुश्ताक की अस्पताल ले जाते समय मौत हो गई।

# लाठीचार्ज के विरोध में वकीलों का प्रदर्शन

## कानपुर में बोले- मामले की न्यायिक जांच कराई जाए, शिक्षा मंत्री इस्तीफा दें

तमसा संकेत, एजेंसी

कानपुर। दिल्ली में छात्रों पर हुए कथित लाठीचार्ज के विरोध में बुधवार को कानपुर में बार-लॉयर्स एसोसिएशन के पदाधिकारियों और अधिवक्ताओं ने विरोध प्रदर्शन किया। दोपहर करीब 12:30 बजे बार एसोसिएशन के उपाध्यक्ष मोहम्मद तौहीद और लायर्स एसोसिएशन के पूर्व अध्यक्ष रवींद्र शर्मा के नेतृत्व में अधिवक्ताओं ने विरोध मार्च निकाला। मार्च विभिन्न मार्गों से होते हुए कलेक्ट्रेट पहुंचा, जहां अधिवक्ताओं ने अपनी मांगों को लेकर प्रदर्शन किया। प्रदर्शन के बाद अधिवक्ताओं ने राष्ट्रपति के नाम संबोधित ज्ञापन जिलाधिकारी कार्यालय में सौंपा। ज्ञापन के माध्यम से दिल्ली की घटना की न्यायिक जांच कराने, पूरे मामले की निष्पक्ष पड़ताल करने और दोषी अधिकारियों के खिलाफ सख्त कार्रवाई की मांग की गई।

बार-लॉयर्स एसोसिएशन की वरिष्ठ उपाध्यक्ष सोनल पाठक ने कहा कि महिलाओं और छात्राओं पर जिस तरह कथित लाठीचार्ज किया गया, वह बेहद दुर्भाग्यपूर्ण और निंदनीय है। उन्होंने कहा कि लोकतांत्रिक व्यवस्था में अपनी बात रखने का अधिकार सभी नागरिकों को है और ऐसे मामलों की निष्पक्ष जांच कर जिम्मेदार लोगों को जवाबदेह बनाया जाना चाहिए। अधिवक्ताओं ने कहा कि यदि घटना में किसी भी स्तर पर अधिकारों का उल्लंघन हुआ है तो इसकी निष्पक्ष न्यायिक जांच कराई जानी चाहिए। साथ ही, जांच में दोषी पाए जाने वाले अधिकारियों के खिलाफ कानून के अनुसार कार्रवाई सुनिश्चित की जाए, ताकि भविष्य में इस प्रकार की घटनाओं की पुनरावृत्ति न हो। प्रदर्शन के दौरान अधिवक्ताओं ने शांतिपूर्ण तरीके से अपनी बात प्रशासन तक पहुंचाई। ज्ञापन सौंपने के बाद सभी अधिवक्ता वापस लौट गए।

### शिक्षा मंत्री के इस्तीफे की भी उठाई मांग

उपाध्यक्ष मोहम्मद तौहीद ने कहा कि छात्रों पर हुए लाठीचार्ज को लेकर पूरे देश में आक्रोश है। उन्होंने प्रधानमंत्री नरेंद्र मोदी से केंद्रीय शिक्षा मंत्री धर्मेंद्र प्रधान का इस्तीफा लेने की मांग की। प्रदर्शन के दौरान वरिष्ठ उपाध्यक्ष सोनल पाठक, उपाध्यक्ष मोहम्मद तौहीद, कोषाध्यक्ष भगवत दास, संयुक्त मंत्री विवेक सिंह, अनिल बाबू चौधरी, अभय त्रिपाठी, वरिष्ठ कार्यकारिणी सदस्य राकेश कुशवाहा, कनिष्ठ कार्यकारिणी सदस्य हेमंत यादव, लॉयर्स एसोसिएशन के वरिष्ठ उपाध्यक्ष रमाकांत मिश्रा, पूर्व अध्यक्ष रविंद्र शर्मा, वरिष्ठ अधिवक्ता प्राणनाथ मिश्रा, महेंद्र सिंह दोहरे, प्रतीक गुप्ता, आदित्य गुप्ता, मोहम्मद सकलेन, सागर यादव, नवनीत पांडे, आयुष अग्रवाल, तरुण सिंह यादव, आकांक्षा सविता, शिल्पी शुक्ला, गीता देवी के साथ अन्य अधिवक्ता मौजूद रहे।

## दिल्ली में अखिलेश और राहुल-प्रियंका गांधी को हिरासत में लिए जाने के बाद किया था प्रदर्शन

# कांग्रेस-सपा नेता हाउस अरेस्ट

तमसा संकेत, एजेंसी

कानपुर। दिल्ली में कांग्रेस नेताओं को हिरासत में लिए जाने के विरोध में प्रस्तावित प्रदर्शन से पहले बुधवार को कानपुर पुलिस ने एहतियाती कार्रवाई करते हुए कांग्रेस और समाजवादी पार्टी के कई नेताओं को उनके आवासों पर ही हाउस अरेस्ट कर दिया।

पुलिस का कहना है कि यह कदम कानून-व्यवस्था बनाए रखने के उद्देश्य से उठाया गया। बताया जा रहा है कि मंगलवार रात दिल्ली में सपा अध्यक्ष अखिलेश यादव को हिरासत में लिए जाने की खबर के बाद कानपुर के विभिन्न इलाकों में समाजवादी पार्टी के कार्यकर्ताओं ने विरोध प्रदर्शन किया था।

इसी को देखते हुए बुधवार को प्रशासन ने अतिरिक्त सतर्कता बरती और प्रमुख नेताओं को पहले ही उनके आवासों तक सीमित कर दिया।

> *महानगर जिलाध्यक्ष पवन गुप्ता ने फोटो जारी कर दावा किया कि कांग्रेस ने बुधवार को स्मार्ट मीटर और दिल्ली में लाठीचार्ज के विरोध में जिलाधिकारी को ज्ञापन देने का कार्यक्रम घोषित किया था। उन्होंने कहा कि पार्टी अपना विरोध दर्ज कराएगी और किसी भी तरह जिलाधिकारी को ज्ञापन सौंपकर अपनी मांगें रखेगी।*

- सपा नेता अर्पित यादव और विनय गुप्ता को हाउस अरेस्ट किया गया।
- कानपुर में कांग्रेस नेता पुलिस से बातचीत करते हुए।

पुलिस अधिकारियों का कहना है कि शहर में शांति और कानून-व्यवस्था बनाए रखने के लिए यह एहतियाती कार्रवाई की गई।

प्रशासन ने स्पष्ट किया कि किसी भी प्रकार की अप्रिय स्थिति से बचने के लिए संवेदनशील स्थानों पर पुलिस बल तैनात किया गया था और पूरे घटनाक्रम पर लगातार निगरानी रखी गई।

### कांग्रेस के कई नेताओं को घरों पर रोका गया

बुधवार सुबह करीब 10 बजे पुलिस कांग्रेस महानगर अध्यक्ष पवन गुप्ता, वरिष्ठ कांग्रेसी नेता विकास अवस्थी और प्रदेश महासचिव जेपी पाल के आवास पर पहुंची। इसके अलावा यूथ कांग्रेस नेता प्रभाकर पांडेय और ग्रामीण जिलाध्यक्ष अमित पांडेय को भी उनके घरों से बाहर नहीं निकलने दिया गया। सभी नेताओं की गतिविधियों पर पुलिस की नजर बनी रही। समाजवादी पार्टी के नेताओं पर भी पुलिस ने इसी तरह की कार्रवाई की। सपा नेता अर्पित यादव और विनय गुप्ता के आवास पर पुलिस तैनात रही और उन्हें भी घरों पर ही रोक दिया गया। पुलिस ने किसी भी संभावित प्रदर्शन या भीड़ जुटने की आशंका को देखते हुए यह कदम उठाया।

# झांसी में गर्लफ्रेंड के सामने फंदे पर झूला प्रेमी

## 3 साल से रिलेशनशिप में थे, संग वाली फोटो चूमकर फूट-फूटकर रोई महिला

तमसा संकेत, एजेंसी

झांसी। झांसी में बुधवार को गर्लफ्रेंड के सामने प्रेमी फंदा पर झूल गया। गर्लफ्रेंड रोते-चिल्लाते हुए उसे रोकती रही, लेकिन उसने एक नहीं सुनी। सुबह लगभग 10 बजे प्रेमी ने पेड़ पर चढ़कर गमछा से फंदा बनाया और फिर नीचे कूद गया। फंदा टूटने से वह नीचे पत्थरों पर गिरकर चोटिल हो गया और उसकी मौके पर ही मौत हो गई। दोनों लगभग 3 साल से रिलेशन-शिप में थे और गांव नहीं जाते थे। दो दिन पहले ही दोनों ने एक साथ फोटो खिंचवाई थी। अब इसी फोटो को चूमकर महिला फूट फूटकर रो रही है। सूचना पाकर युवक के भाई, भतीजे समेत अन्य परिजन दोपहर 2 बजे मेडिकल कॉलेज स्थित मॉर्च्युरी पहुंच गए। इसके बाद पुलिस ने पंचनामा भरकर शव को पोस्टमॉर्टम के लिए भेज दिया। पूरे मामले की जांच की जा रही है। पूरा मामला बड़ागांव थाना क्षेत्र के बिरगुवां गांव का है। निवाड़ी के जेरोन थाना क्षेत्र के जेरा खास गांव निवासी लक्ष्मी ने बताया- 20 साल पहले मेरी शादी कैलाश से हुई थी। उससे मेरी एक बेटी और दो बेटा है। बेटी की शादी हो चुकी है। कैलाश मारपीट करता था, मैं परेशान रहती थी। मैं गांव के लखन (40) के साथ फैक्ट्री में काम करती थी। लखन की पत्नी छोड़कर जा चुकी थी। 4 साल पहले हम दोनों की दोस्ती हो गई, जो जल्द ही प्यार में बदल गई। हम दोनों एक-दूसरे को बेइंतहा मोहब्बत करने लगे। लखन ने मुझे भरोसा दिया कि वो जिंदगी भर साथ देगा। तब हम दोनों ने एक साथ रहने का फैसला किया। लगभग 3 साल पहले मैं अपने पति और बच्चों को छोड़कर लखन के साथ रहने आ गई।

लखन
मृतक

# ज्वैलर्स के यहां 60-लाख की चोरी का खुलासा

## गहने खरीदने के बहाने 4 दिन पत्नी के साथ रेकी कर चुराए

तमसा संकेत, एजेंसी

कानपुर। कानपुर के विजय नगर में सर्राफ की दुकान से हुई 60 लाख की चोरी का डीसीपी सेंट्रल अतुल कुमार श्रीवास्तव ने बुधवार को खुलासा कर दिया। चोरी करने वाले दंपति के साथ ही चोरी का माल खरीदने वाले दो सर्राफ को भी अरेस्ट किया है। पुलिस ने करीब 300 सीसीटीवी फुटेज खंगाले तब जाकर आरोपियों का सुराग मिला। इसके बाद पुलिस ने चोरी करने वाले दंपति और माल खरीदने वाले दोनों सर्राफ को अरेस्ट करके करीब 60 लाख का माल व कैश बरामद कर लिया। इन सभी को कोर्ट में पेश करने के बाद जेल भेजा जाएगा। डीसीपी सेंट्रल अतुल कुमार श्रीवास्तव ने बताया कि

विजय नगर फल मंडी में सर्राफ देवेन्द्र नाथ वर्मा का ज्वैलरी व कपड़ों की शॉप है। 11 जुलाई की शाम को करीब 4 बजे वह टॉयलेट गए थे, इसके बाद लौटकर आए तो दुकान पर रखा ज्वैलवरी व कैश भरा बैग गायब था। देवेन्द्र ने दुकान पर मौजूद दंपति पर संदेह जताते हुए काकादेव थाने में चोरी की रिपोर्ट दर्ज कराई थी। चोरी की रिपोर्ट दर्ज करने के बाद पुलिस ने जांच शुरू की तो बाइक सवार दंपति का सीसीटीवी फुटेज तो मिल गया, लेकिन नंबर प्लेट नहीं होने के चलते दोनों की तस्दीक नहीं हो पा रही थी। पुलिस ने करीब 300 सीसीटीवी फुटेज खंगाले तब जाकर बाइक सचार शातिर चोर का सुराग मिला। इसके बाद पुलिस ने चोरी करने वाले शातिर आलम चंद्रपुर कांशीराम कॉलोनी अकबरपुर कानपुर देहात निवासी विकास उर्फ अद्दू और उसकी पत्नी चारु को अरेस्ट कर लिया। सख्ती करने पर चारु और विकास उर्फ अद्दू ने बताया कि सर्राफ के यहां चोरी करने के लिए चार दिनों तक शॉपिंग के बहाने दुकान पर जाते थे। कभी कपड़े खरीदने तो कभी ज्वैलरी के बहाने दुकान में रेकी की।

**अंतिम यात्रा :** मां ने गाल सहलाकर दुलारा, बेटा रोते-रोते बेसुध, मुखाग्नि दी

# त्रिपुरा डीजीपी के शव से लिपटकर रोईं पत्नी

तमसा संकेत, एजेंसी

बागपत। यूपी के बागपत में त्रिपुरा के DGP अनुराग धनखड़ का बुधवार सुबह अंतिम संस्कार किया गया। साढ़े 11 बजे बेटे ने मुखाग्नि दी। इससे पहले, सुबह 9 बजे DGP की अंतिम यात्रा निकली। श्मशान घाट पर हवाई फायरिंग के साथ गार्ड ऑफ ऑनर दिया गया। इधर, मंगलवार रात जब पार्थिव शरीर बड़ौत में उनके घर पहुंचा, तो मां फूट-फूटकर रोने लगीं। 'मेरे बच्चे... मेरे बच्चे...' कहते हुए पार्थिव शरीर के पास पहुंचीं। बेटे को गाल सहलाकर आखिरी बार दुलार किया। पत्नी कल्पना शव से लिपटकर फूट-फूटकर रो पड़ीं। बेटे अभिषेक ने मां को संभालने की कोशिश की, लेकिन वह बेटे से लिपटकर बिलखने लगीं। अभिषेक भी खुद को नहीं संभाल सके। पापा... पापा... कहते हुए वह पार्थिव शरीर से लिपट गए और फफक-फफककर रो पड़े। DGP अनुराग धनखड़ का शव 20 जुलाई को पुलिस मुख्यालय में मिला था। पुलिस की शुरुआती जांच के मुताबिक, उन्होंने सुसाइड किया है। घटना की सूचना मिलते ही अनुराग के छोटे भाई त्रिपुरा पहुंचे। बागपत के एसपी सूरज राय और एएसपी प्रवीण कुमार चौहान भी त्रिपुरा गए। इसके बाद त्रिपुरा पुलिस के अधिकारियों के साथ अनुराग धनखड़ का पार्थिव शरीर एयर एंबुलेंस से दिल्ली लाया गया। वहां से सड़क मार्ग से बागपत के बड़ौत पहुंचाया गया। पूर्व बीजेपी जिलाध्यक्ष वेदपाल ने बताया- जो व्यक्ति डीजीपी पद पर रहा हो, वो ऐसा कदम क्यों ही उठाएगा। मेरी सरकार से अपील है कि इस मामले की उच्च स्तरीय जांच कराए कि किन परिस्थितियों में उन्होंने ऐसा कदम उठाया। हमारे बागपत से दो ही लोग इतने ऊंचे पद पर पहुंचे हैं, डॉ. सत्यपाल बम्बई कमिश्नर रहे। इसके बाद अनुराग जी थे।

अनुराग धनखड़
त्रिपुरा डीजीपी

### परिजनों से मिले मंत्री असीम अरुण, बोले- जांच के बाद ही मौत का कारण होगा स्पष्ट

उत्तर प्रदेश सरकार में स्वतंत्र प्रभार राज्यमंत्री असीम अरुण बुधवार को दिवंगत डीजीपी अनुराग धनखड़ के परिजनों से मिलने पहुंचे। उन्होंने परिवार के प्रति गहरी संवेदना व्यक्त की और इस दुख की घड़ी में हरसंभव सहयोग का भरोसा दिलाया। मंत्री ने कहा कि अनुराग धनखड़ एक कुशल और समर्पित पुलिस अधिकारी थे, जिनके कार्यकाल को हमेशा याद किया जाएगा।

### पूर्व भाजपा जिलाध्यक्ष बोले- मामले की उच्च स्तरीय जांच कराई जाए

पूर्व बीजेपी जिलाध्यक्ष वेदपाल ने बताया- जो व्यक्ति डीजीपी पद पर रहा हो, वो ऐसा कदम क्यों ही उठाएगा। मेरी सरकार से अपील है कि इस मामले की उच्च स्तरीय जांच कराए कि किन परिस्थितियों में उन्होंने ऐसा कदम उठाया। हमारे बागपत से दो ही लोग इतने ऊंचे पद पर पहुंचे हैं, डॉ. सत्यपाल बम्बई कमिश्नर रहे। इसके बाद अनुराग जी थे। उनके निधन से बागपत को अपूरणीय क्षति हुई है।

> मंत्री असीम अरुण ने मीडिया से बातचीत में कहा कि डीजीपी अनुराग धनखड़ की मौत के कारणों को लेकर किसी भी तरह का निष्कर्ष निकालना जल्दबाजी होगी। उन्होंने कहा कि जांच पूरी होने के बाद ही मौत का वास्तविक कारण स्पष्ट हो सकेगा।

# अखिलेश की गिरफ्तारी के विरोध में सपा का प्रदर्शन

**कार्यवाई**

## आगरा में सरकार खिलाफ नारेबाजी, पुलिस ने जबरन बस में बैठकर हिरासत में लिया

**तमसा संकेत, एजेंसी**

आगरा। आगरा में बुधवार को किला के पास से पुलिस ने सपा कार्यकर्ताओं को हिरासत में ले लिया। यह सभी कार्यकर्ता एक दिन पहले दिल्ली में पार्टी मुखिया अखिलेश यादव के खिलाफ हुई कार्रवाई के विरोध में जमा हुए थे। प्रदर्शन में पार्टी के पदाधिकारी, महिला कार्यकर्ता और समर्थक भी शामिल हुए। हालांकि, प्रदर्शन शुरू होने से पहले ही पुलिस ने करीब 50 सपाइयों को हिरासत में ले लिया। उन सभी को पुलिस लाइन भेज दिया। इस दौरान सपा कार्यकर्ताओं ने सरकार के खिलाफ नारेबाजी की। स्थिति को देखते हुए एहतियातन लाल किला परिसर पर बड़ी संख्या में पुलिस बल तैनात कर दिया गया है। प्रदर्शन की सूचना पर पहले से ही बड़ी संख्या में पुलिस बल किला परिसर पर तैनात था। जैसे ही सपा कार्यकर्ता

पहुंचे और प्रदर्शन शुरू किया, उन सभी को हिरासत में ले लिया गया। सभी कार्यकर्ताओं को जबरन बस में बैठाकर पुलिस लाइन भेज दिया गया। प्रदर्शन के दौरान सपा कार्यकर्ताओं ने सरकार के खिलाफ जमकर नारेबाजी की। उनका आरोप था कि सरकार विपक्ष की आवाज दबाने का काम कर रही है। कार्यकर्ताओं ने सरकार को ₹निकम्मी सरकार₹ बताते हुए कहा कि दिल्ली में प्रदर्शन के दौरान सांसद डिंपल यादव देश के बच्चों की सुरक्षा के लिए एक मां की तरह आगे आईं। उन्होंने कहा कि डिंपल यादव खुद भी एक मां हैं, इसलिए उन्होंने बच्चों की सुरक्षा और उनके अधिकारों के लिए अपनी जिम्मेदारी निभाई।

- पुलिस लाइन में सपा कार्यकर्ताओं ने सरकार के विरोध में नारेबाजी की।
- महिलाओं कार्यकर्ताओं ने हिरासत में लिए जाने का विरोध में नारेबाजी की।
- हिरासत में लिए गए कार्यकर्ताओं को पुलिस लाइन पहुंचाया गया, वहां सभी ने सरकार के खिलाफ नारेबाजी की।

### पुलिस लाइन में नारेबाजी- 'जेल चले भाई चले'

आगरा के पुलिस लाइन में सपा कार्यकर्ताओं की ओर से अखिलेश यादव को हिरासत में लिए जाने और दिल्ली प्रोटेस्ट में बच्चों के ऊपर हुई हिंसा का विरोध किया।

### पुलिस ने हिरासत में लेकर जबरन बस में बैठाया

दरअसल, दिल्ली में प्रदर्शन के दौरान विपक्षी नेताओं को हटाने और हिरासत में लेने के विरोध में समाजवादी पार्टी और कांग्रेस देशभर में विरोध प्रदर्शन कर रही हैं। इसी के तहत बुधवार को आगरा के लाल किला परिसर पर समाजवादी पार्टी के कार्यकर्ता प्रदर्शन के लिए इकट्ठा हुए।

### महानगर अध्यक्ष ने की अपील, महिलाएं करती रहीं नारेबाजी

हिरासत में लेने के दौरान सपा के महानगर अध्यक्ष ने हाथ जोड़कर पुलिस से कार्यकर्ताओं को न ले जाने की अपील की, लेकिन पुलिस ने किसी की एक नहीं सुनी। इस दौरान महिला कार्यकर्ताओं ने भी सरकार के खिलाफ जमकर नारेबाजी की। पुलिस कार्रवाई का विरोध किया। मौके पर कुछ देर तक अफरा-तफरी का माहौल बना रहा।

# ऑपरेशन प्रहार के तहत बरसाना पुलिस की बड़ी कार्रवाई

## 200 पौवा हरियाणा मार्का अवैध शराब के साथ दो तस्कर गिरफ्तार

**तमसा संकेत, एजेंसी**

मथुरा। जनपद में अवैध शराब की तस्करी पर अंकुश लगाने के लिए चलाए जा रहे ऑपरेशन प्रहार के तहत बरसाना थाना पुलिस को बड़ी सफलता मिली है। बुधवार तड़के हाथिया चौकी पुलिस ने गश्त और वाहन चेकिंग के दौरान 200 पौवा हरियाणा मार्का अवैध देशी शराब के साथ दो आरोपियों को गिरफ्तार किया। हालांकि उनका एक साथी पुलिस को चकमा देकर मौके से फरार होने में सफल रहा, जिसकी तलाश जारी है। पुलिस के मुताबिक बुधवार सुबह करीब 2:38 बजे हाथिया चौकी पुलिस ग्राम हाथिया से कमई जाने वाले मार्ग पर गश्त कर रही थी। इसी दौरान सामने से एक मोटरसाइकिल पर तीन युवक आते दिखाई दिए। पुलिस टीम को देखकर तीनों घबरा गए और बाइक मोड़कर भागने का प्रयास करने लगे। जल्दबाजी में मोटरसाइकिल फिसल गई, जिससे अफरा-तफरी मच गई। इस दौरान एक युवक बाइक लेकर

मौके से फरार हो गया, जबकि दो आरोपियों को पुलिस ने घेराबंदी कर दबोच लिया। गिरफ्तार आरोपियों की पहचान बिज्जो पुत्र सूरजपाल (48 वर्ष), निवासी ग्राम हाथिया तथा गंगाराम पुत्र रमेश (30 वर्ष), निवासी ग्राम डिरावली, थाना बरसाना के रूप में हुई। तलाशी के दौरान उनके कब्जे से हरियाणा मार्का 'मस्ताना' ब्रांड की 200 पौवा अवैध देशी शराब बरामद हुई। पुलिस ने शराब को कब्जे में लेकर जब्त कर लिया। घटनास्थल से भागने वाले आरोपी की पहचान देव सिंह उर्फ देवो पुत्र रमेश, निवासी ग्राम डिरावली के रूप में की गई है।

पुलिस उसकी गिरफ्तारी के लिए संभावित ठिकानों पर दबिश दे रही

**फास्ट न्यूज**

### सीएम योगी 26 जुलाई को आएंगे आगरा

आगरा। आगरा में 26 जुलाई को मुख्यमंत्री का कार्यक्रम प्रस्तावित है। वे यहां डॉ. भीमराव आंबेडकर विश्वविद्यालय के खंदारी परिसर स्थित शिवाजी मंडपम में आयोजित 'कैशलेस योजना' के उद्घाटन कार्यक्रम में मुख्य अतिथि के रूप में शामिल होंगे। CM के प्रस्तावित दौरे को लेकर विश्वविद्यालय प्रशासन ने तैयारियां तेज कर दी हैं। कुलपति प्रो. आशु रानी की अध्यक्षता में बैठक हुई।

### जंतर-मंतर प्रदर्शन के बाद मुरादाबाद में अलर्ट

मुरादाबाद। दिल्ली के जंतर-मंतर पर चल रहे प्रदर्शन के बाद मुरादाबाद पुलिस ने जिले में सतर्कता बढ़ा दी है। पुलिस दिल्ली आने-जाने वाले छात्रों और युवाओं की गतिविधियों पर नजर रख रही है। किसी भी अप्रिय स्थिति से बचने के लिए खुफिया एजेंसियों को भी अलर्ट पर रखा गया है। पुलिस को जानकारी मिली है कि जंतर-मंतर पर चल रहे प्रदर्शन में मुरादाबाद के कुछ समाजवादी पार्टी (सपा) नेता और सामाजिक संगठनों के पदाधिकारी भी शामिल हुए हैं। 20 जुलाई को हुए बवाल और पुलिस कार्रवाई के बाद जिले में सुरक्षा व्यवस्था और कड़ी कर दी गई है।

### आजम की जौहर यूनिवर्सिटी पर अभी बुलडोजर नहीं चलेगा

मुरादाबाद। रामपुर जेल में बंद सपा नेता आजम खान की मोहम्मद अली जौहर यूनिवर्सिटी को मामूली राहत मिल गई है। आजम खान ने 2019 के लोकसभा चुनाव में जिस IAS अफसर आन्जनेय सिंह को तनखैय्या कहा था, मंगलवार को यूनिवर्सिटी मैनेजमेंट उन्हीं के पास पहुंचा है। आन्जनेय सिंह मुरादाबाद के कमिश्नर और रामपुर विकास प्राधिकरण (RDA) के अध्यक्ष हैं।

## 1.06 करोड़ रुपये के लोन में फर्जीवाड़े का आरोप

# भाजपा नेता मिश्रीलाल राजपूत पर बैंक धोखाधड़ी का मुकदमा

**तमसा संकेत, एजेंसी**

आगरा। आगरा में भाजपा के वरिष्ठ नेता मिश्रीलाल राजपूत के खिलाफ बैंक धोखाधड़ी का मामला दर्ज किया गया है। ICICI बैंक की शिकायत पर थाना हरीपर्वत पुलिस ने मिश्रीलाल राजपूत समेत तीन लोगों के खिलाफ 1.06 करोड़ रुपये की कथित धोखाधड़ी का मुकदमा दर्ज कर जांच शुरू कर दी है। मामले में फर्रुखाबाद निवासी प्रियंका श्रीवास्तव और अंकुश श्रीवास्तव को भी आरोपी बनाया गया है। ICICI बैंक के अधिकृत प्रतिनिधि हर्ष गोयल की ओर से दर्ज कराई गई शिकायत में कहा गया है कि 9 फरवरी 2021 को मिश्रीलाल राजपूत ने प्रियंका श्रीवास्तव और अंकुश श्रीवास्तव

के साथ मिलकर होम लोन लिया था। इसके बाद 4 अक्टूबर 2021 को टॉप-अप लोन भी स्वीकृत कराया गया। बैंक का आरोप है कि 31 जनवरी 2024 के बाद से आरोपियों ने लोन की किस्तें जमा करना बंद कर दिया, जिससे ब्याज सहित बकाया राशि बढ़कर 1.06 करोड़ रुपये हो गई। बैंक की जांच में यह भी सामने आया कि जिस संपत्ति को गिरवी रखकर ICICI बैंक से लोन लिया गया था, वह पहले से ही किसी अन्य बैंक के पास बंधक थी। आरोप है कि इस महत्वपूर्ण तथ्य को छिपाकर बैंक से ऋण प्राप्त किया गया। बैंक का कहना है कि यदि यह जानकारी पहले मिल जाती तो लोन स्वीकृत नहीं किया जाता। थाना हरीपर्वत पुलिस ने बैंक की शिकायत के आधार पर मामला दर्ज कर लिया है। पुलिस अब लोन से जुड़े दस्तावेजों, संपत्ति के रिकॉर्ड और बैंकिंग प्रक्रिया की जांच कर रही है। अधिकारियों का कहना है कि जांच में जो भी तथ्य सामने आएंगे, उनके आधार पर आगे की कानूनी कार्रवाई की जाएगी।

- भाजपा नेता मिश्रीलाल राजपूत के खिलाफ एफआईर हुई है।

### फर्जी दस्तावेजों के आधार पर लिया गया लोन

बैंक के अनुसार, आरोपियों ने वर्ष 2021 में कथित रूप से फर्जी सेल डीड और अन्य दस्तावेजों का इस्तेमाल कर 78 लाख रुपये का होम लोन स्वीकृत कराया। इसके बाद उसी संपत्ति के आधार पर 15 लाख रुपये का टॉप-अप लोन भी हासिल कर लिया। बैंक की आंतरिक जांच के दौरान लोन से जुड़े दस्तावेज संदिग्ध पाए गए।

# मुड़िया पूर्णिमा मेले से पहले गोवर्धन में चला विशेष स्वच्छता अभियान

**तमसा संकेत, संवाददाता**

मथुरा। विश्व प्रसिद्ध मुड़िया पूर्णिमा मेले के सफल एवं सुव्यवस्थित आयोजन को लेकर जिला प्रशासन ने तैयारियां तेज कर दी हैं। जिलाधिकारी एवं मुख्य विकास अधिकारी के निर्देशन में बुधवार को गोवर्धन और उसके आसपास के प्रमुख मार्गों पर विशेष स्वच्छता अभियान चलाया गया। अभियान के तहत परिक्रमा मार्ग, संपर्क मार्गों, सार्वजनिक स्थलों तथा मेले से जुड़े प्रमुख रास्तों की व्यापक साफ-सफाई कराई गई। प्रशासन का उद्देश्य मेले में आने वाले लाखों श्रद्धालुओं को स्वच्छ, सुरक्षित और सुविधाजनक वातावरण उपलब्ध कराना है। स्वच्छता अभियान के दौरान सफाई कर्मचारियों की टीमों ने परिक्रमा मार्ग पर जमा कूड़ा-करकट हटाया, नालियों की सफाई की तथा मार्गों पर विशेष सफाई अभियान चलाया। इसके अलावा श्रद्धालुओं

की सुविधा को ध्यान में रखते हुए सार्वजनिक स्थलों की साफ-सफाई पर भी विशेष जोर दिया गया। अधिकारियों ने संबंधित कर्मचारियों को नियमित रूप से सफाई कार्य जारी रखने के निर्देश दिए, ताकि मेले के दौरान किसी भी स्थान पर गंदगी की समस्या उत्पन्न न हो। अभियान का निरीक्षण करने के लिए खंड विकास अधिकारी नेहा रावत एवं सचिव छौल सिंह स्वयं मौके पर पहुंचे। उन्होंने सफाई व्यवस्था का जायजा लिया और कर्मचारियों को निर्धारित समय के भीतर सभी कार्य पूर्ण करने के निर्देश दिए। अधिकारियों ने कहा कि मेले की तैयारियों में किसी भी प्रकार की लापरवाही स्वीकार नहीं की जाएगी और सभी व्यवस्थाओं की लगातार निगरानी की जाएगी। प्रशासन के अनुसार मुड़िया पूर्णिमा मेले के दौरान देश-विदेश से लाखों श्रद्धालु गोवर्धन पहुंचते हैं और गिरिराज महाराज की परिक्रमा करते हैं।

# सहकारिता मंत्री जे.पी.एस. राठौर ने की समीक्षा बैठक

## उर्वरक उपलब्धता व समितियों के जीर्णोद्धार पर दिया जोर

**तमसा संकेत, संवाददाता**

मथुरा। उत्तर प्रदेश के सहकारिता विभाग के राज्यमंत्री (स्वतंत्र प्रभार) जे.पी.एस. राठौर ने बुधवार को मथुरा जनपद का दौरा कर विभागीय अधिकारियों के साथ समीक्षा बैठक की। बैठक में खरीफ अभियान के तहत किसानों को उर्वरकों की उपलब्धता, सहकारी समितियों की स्थिति, गेहूं खरीद भुगतान तथा जिला सहकारी बैंक के कार्यों की विस्तृत समीक्षा की गई।

बैठक में मंत्री का ब्रज की प्रसिद्ध 'साँझी कला' की चित्रकला भेंट कर स्वागत किया गया। इस अवसर पर महानगर अध्यक्ष हरिशंकर राजू यादव, जिलाधिकारी चन्द्र प्रकाश सिंह, अपर आयुक्त सहकारिता आगरा आदित्य कुमार दुबे, जिला कृषि अधिकारी आवेश कुमार सिंह,

सहायक आयुक्त एवं सहायक निबंधक सहकारिता अभिषेक मिश्रा सहित इफको, कृभको, पीसीएफ, पीसीयू और जिला सहकारी विकास संघ के अधिकारी उपस्थित रहे।

जिलाधिकारी ने मंत्री को अवगत कराया कि खरीफ सीजन के लिए जनपद में उर्वरकों की पर्याप्त उपलब्धता है और किसानों को नियमानुसार वितरण कराया जा रहा है। जिला कृषि अधिकारी ने बताया कि वर्तमान में जिले में 25,051 मीट्रिक टन यूरिया तथा 8,861 मीट्रिक टन फॉस्फेटिक उर्वरक उपलब्ध हैं। सहायक आयुक्त एवं सहायक निबंधक सहकारिता ने बताया कि जनपद में 79 सहकारी समितियां तथा 111 उर्वरक बिक्री केंद्र संचालित हैं, जहां किसानों को निर्बाध उर्वरक उपलब्ध कराया जा रहा है। समीक्षा के दौरान मंत्री ने मूल्य समर्थन योजना के अंतर्गत गेहूं खरीद के भुगतान की स्थिति की समीक्षा करते हुए सहकारी समितियों के जीर्णोद्धार एवं मरम्मत कराने के निर्देश दिए। साथ ही समितियों पर उर्वरकों की पर्याप्त उपलब्धता सुनिश्चित करने, जिला सहकारी बैंक के व्यवसाय में वृद्धि करने तथा किसानों को नैनो यूरिया और नैनो डीएपी के उपयोग के लिए जागरूक एवं प्रोत्साहित करने के निर्देश भी अधिकारियों को दिए।

उन्होंने सहकारिता विभाग की

## फॉरेंसिक टीम ने जुटाए साक्ष्य, पुलिस ने जताई हत्या की आशंका

# मुरादाबाद-बिजनौर सीमा पर लापता युवक का सिर कुचला शव मिला

**तमसा संकेत, एजेंसी**

मुरादाबाद। मुरादाबाद में बुधवार सुबह करीब 6:30 बजे ट्यूबवेल के पास एक युवक का शव मिला। युवक का सिर बुरी तरह कुचला हुआ था। ग्रामीणों ने उसकी पहचान आनंदीपुर गांव निवासी हिमांशु त्यागी पुत्र सतीश कुमार त्यागी के रूप में की। इसके बाद पुलिस को सूचना दी गई। पुलिस के मुताबिक, हिमांशु मंगलवार शाम करीब 7 बजे खाना खाने के बाद घर से निकला था। देर रात तक उसके वापस नहीं लौटने पर परिजनों ने उसकी तलाश शुरू की, लेकिन रातभर खोजबीन के बावजूद उसका कोई सुराग नहीं मिला। बुधवार सुबह गांव के बाहर खेत में बने ट्यूबवेल के पास उसका शव पड़ा मिला।

हिमांशु त्यागी, मृतक

### पोस्टमार्टम रिपोर्ट के बाद तस्वीर होगी साफ

चौकी प्रभारी छविनाथ ने बताया कि पुलिस हर एंगल से जांच कर रही है। पोस्टमार्टम और फॉरेंसिक रिपोर्ट आने के बाद मौत की असली वजह साफ हो सकेगी। अगर हत्या की पुष्टि होती है तो आरोपियों की पहचान कर जल्द गिरफ्तारी की जाएगी। घटना के बाद परिवार का रो-रोकर बुरा हाल है।

### गुरुग्राम में नौकरी करता था हिमांशु त्यागी

*आनंदीपुर गांव निवासी हिमांशु त्यागी (30 ) साल 2025 में गुरुग्राम के एक कॉल सेंटर में नौकरी करता था। अप्रैल 2026 में वह नौकरी छोड़कर घर लौट आया था। इसके बाद से वह परिवार के साथ खेती-बाड़ी में हाथ बंटा रहा था। परिवार में पिता सतीश कुमार, मां सुशीला देवी, बड़े भाई विवेक और हिमांशु रहते थे। बड़े भाई विवेक की शादी हो चुकी है। ग्रामीणों के मुताबिक, हिमांशु को शराब पीने की लत थी, लेकिन गांव में उसका किसी से कोई विवाद नहीं था।*

**बड़े भाई विवेक ने बताया कि मंगलवार शाम करीब 7 बजे हिमांशु खाना खाने के बाद घर से निकला था। देर रात तक वह वापस नहीं लौटा तो परिवार ने उसकी तलाश शुरू कर दी। रातभर खोजबीन के बाद भी उसका कोई पता नहीं चला। बुधवार सुबह ग्रामीणों ने बताया कि गांव के बाहर खेत में बने ट्यूबवेल के पास एक युवक का शव पड़ा है।**

## पृष्ठ 01 का शेष...

### साजिश करके ...

सीएम ने बुधवार दोपहर योगिराज बाबा गंभीरनाथ प्रेक्षागृह में गोरखपुर शहर और ग्रामीण विधानसभा के बूथ अध्यक्षों के सम्मेलन को संबोधित किया। उन्होंने दोनों विधानसभा क्षेत्रों के 892 बूथ अध्यक्षों को आगामी चुनाव में जीत का मंत्र दिया। देशहित में जिन सरदार वल्लभ भाई पटेल ने महत्वपूर्ण योगदान दिया, उन्हें भी भाजपा सरकार ने सम्मान दिया। उनकी सबसे ऊंची प्रतिमा बनवाई। कांग्रेस-सपा ने सरदार पटेल और डॉ. आंबेडकर की बजाय जिन्ना को महिमा-मंडित किया। बूथ को सबसे महत्वपूर्ण सांगठनिक इकाई बताते हुए सीएम ने चुनावी जीत का मंत्र भी दिया। उन्होंने पीएम मोदी के वक्तव्य का उदाहरण देते हुए कहा कि चुनाव देश, प्रदेश, लोकसभा, विधानसभा या जिले में नहीं होता, बल्कि असली चुनावी लड़ाई बूथ पर लड़ी जाती है। इसीलिए पीएम मोदी नारा देते हैं, मेरा बूथ सबसे मजबूत। यह नारा इस बात के लिए प्रेरित करता है कि जो बूथ जितेगा, वही चुनाव भी जितेगा। बूथ ही किसी चुनाव का असली कुरुक्षेत्र होता है। बूथ वही जितेगा जिसके पास जन सामर्थ्य होगा, जो अधिक जनसंपर्क करेगा। कांग्रेस की सरकार में खुद उनके पीएम राजीव गांधी ने यह माना था कि सरकार द्वारा भेजे गए 100 रुपए में 15 रुपए ही गरीब तक पहुंचते थे। जबकि डबल इंजन सरकार ने डीबीटी के माध्यम से गरीबों को योजनाओं का लाभ देने में शत प्रतिशत पारदर्शिता सुनिश्चित की है। 2017 के पहले गोरखपुर, यूपी के नौजवान को हेय दृष्टि से देखा जाता था। आज यहां के नौजवान जब बाहर जाते हैं तो उन्हें सामने वाला सम्मान देता है। भाजपा सरकार ने विरासत का भी सम्मान किया। अयोध्या में प्रभु श्रीराम का भव्य मंदिर बनाया गया। काशी विश्वनाथ और विंध्याचल धाम को निखारा गया, नैमिषारण्य तीर्थ का विकास कराया गया। योगी ने गोरखपुर के सिक्सलेन फ्लाईओवर लोकार्पण समारोह में गुरुवार को सभी को आमंत्रित किया। कहा कि फ्लाईओवर पर आकर सेल्फी लीजिए। इसे सोशल मीडिया पर शेयर कीजिए। आवास, आयुष्मान, मुफ्त राशन, मुफ्त रसोई गैस से जुड़ी योजनाओं का लाभ हर पात्र तक पहुंचना सुनिश्चित हुआ है। देश में 80 करोड़ और प्रदेश में 16 करोड़ लोगों को मुफ्त राशन की सुविधा मिल रही है। पहले की सरकारों में गरीबों की भूख से मौत होती थी। सरकारों की नाकामी से कुशीनगर में कई मुसहर भूख से मर गए।

### प्रधान इस्तीफा दें...

राज्यसभा में मल्लिकार्जुन खड़गे ने कहा कि, वे सदन में नीट पेपर लीक मामले में चर्चा तभी चाहते हैं जब शिक्षा मंत्री धर्मेंद्र प्रधान इस्तीफा दे दें। सदीय कार्य मंत्री किरण रिजिजू ने लोकसभा में कहा कि सरकार पिछले तीन दिनों से लगातार NEET पेपर लीक के मुद्दे पर चर्चा की पेशकश कर रही है। लेकिन विपक्ष मुद्दे पर राजनीति कर रहा है। राहुल गांधी समेत अन्य विपक्षी सांसद काले कपड़े पहनकर संसद पहुंचे। विपक्षी पार्टियां 20 जुलाई के संसद मार्च के दौरान छात्रों पर पुलिस कार्रवाई, पेपर लीक का विरोध कर रही हैं। हमारे छात्रों की हर चिंता को सुनना और उसका समाधान करना हमारी जिम्मेदारी है।मुझे पूर्ण विश्वास है कि भारत के जागरूक, परिपक्व और विवेकशील युवा ऐसे भ्रामक प्रयासों को भली-भांति समझते हैं और वे प्रगति, विकास तथा राष्ट्रनिर्माण के मार्ग को ही चुनेंगे। लोकसभा में हंगामे के चलते लोकसभा की कार्यवाही को गुरुवार तक के लिए स्थगित कर दिया गया। वहीं राज्यसभा की कार्यवाही आज दोपहर 3 बजे तक स्थगित रहेगी। मल्लिकार्जुन खड़गे ने कहा- शिक्षा मंत्री धर्मेंद्र प्रधान पहले इस्तीफा दें फिर सदन में चर्चा होगी। पीएम मोदी पहले इस बात का आश्चासन दें। दरअसल सरकार सदन में नीट पेपर लीक मामले में चर्चा को तैयार है। लोकसभा और राज्यसभा की दोपहर 2 बजे फिर कार्यवाही शुरू हुई। विपक्ष का नीट पेपर लीक को लेकर हंगामा जारी है। लोकसभा में NEET पेपर लीक मामले पर विस्तृत चर्चा के लिए सरकार तैयार हो गई है। इसके बाद केंद्रीय शिक्षा मंत्री धर्मेंद्र प्रधान ने लोकसभा अध्यक्ष ओम बिरला से संसद में मुलाकात की। अधिकारियों के मुताबिक, सरकार ने लोकसभा में इस मुद्दे पर विस्तृत चर्चा कराने की सहमति जताई है। साथ ही, सरकार ने लोकसभा अध्यक्ष से सभी दलों की बैठक बुलाने का आग्रह किया है, ताकि चर्चा के नियम, तारीख और अवधि तय की जा सके। भाजपा सांसद निशिकांत दुबे ने 21 जुलाई को पीएम आवास के बाहर प्रदर्शन को लेकर राहुल गांधी और कांग्रेस पर तीखा हमला बोला। उन्होंने कहा- कल जिस तरह राहुल गांधी प्रदर्शन कर रहे थे, अगर मेरा बेटा परीक्षा में देर से पहुंच जाता तो क्या उसके लिए कोई अलग व्यवस्था होती? क्या वह किसी नेता का बेटा नहीं है, क्या वह छात्र नहीं है, क्या वह परीक्षार्थी नहीं है? ऐसी शर्मनाक राजनीति सिर्फ कांग्रेस ही कर सकती है। दुबे ने कहा- जंतर-मंतर पर हो रहे प्रदर्शन को बांग्लादेश, पाकिस्तान और कुछ इस्लामिक देशों से समर्थन मिल रहा है। कांग्रेस ऐसे लोगों के साथ खड़ी होकर देश को तोड़ने की साजिश का हिस्सा बन रही है। गांधी परिवार देशविरोधी तत्वों के साथ खड़ा दिखाई दे रहा है। मानसून सत्र के दौरान लगातार हंगामे के बीच लोकसभा की कार्यवाही बुधवार को दूसरी बार स्थगित कर दी गई। सदन अब दोपहर 2 बजे फिर से बैठेगा। विपक्ष छात्रों पर पुलिस कार्रवाई, पेपर लीक और केंद्रीय शिक्षा मंत्री धर्मेंद्र प्रधान के इस्तीफे की मांग को लेकर लगातार विरोध कर रहा है।

### पुलिसवालों ने मेरे ...

नीट पेपर लीक से देश के 7.5 करोड़ स्टूडेंट्स और उनके परिवार इस घटना से प्रभावित हुए हैं। नीट मामले में किसी भी को सजा नहीं हुई। राहुल ने कहा- जब पुलिसवाले मुझे हटाने आए तो उन्होंने मेरे कान में कहा सरकार को हटाइए। मुझे घसीटा तो मुंह से खून आया, दो-तीन पंच लगे, लेकिन धर्मेंद्र प्रधान को जाना होगा। जो पेपर लीक हुए हैं, यह इसको बताता है। स्टूडेंट्स यही सवाल कर रहे हैं कि पेपर लीक से 7.5 करोड़ स्टूडेंट्स का नुकसान हुआ, लेकिन किसी को सजा नहीं मिली। गरीबों के लिए यह घटना कभी ना भूलने वाली है। राहुल ने कहा- 7.5 करोड़ स्टूडेंट्स और उनके परिवार इस घटना से प्रभावित हुए हैं। नीट मामले में किसी भी को सजा नहीं हुई। 10 साल में 152 पेपर देश में लीक हुए हैं। इनमें किसी भी मामले में किसी भी को सजा नहीं मिली। 1.4 लाख करोड़ भारत सरकार का एजुकेशन बजट है। 1.32 लाख करोड़ भारतीय परिवार नीट एग्जाम पर खर्च करते हैं। NEET का खर्च देश के शिक्षा बजट से ज्यादा है। राहुल ने कहा- हमारी एजुकेशन सिस्टम विश्व के सबसे बेस्ट एजुकेशन सिस्टम में गिना जाता है।

### राममंदिर में 9 संतों की ...

चढ़ावा चोरी के बाद यह दूसरी बैठक थी। 6 जुलाई को ट्रस्ट की बैठक में चंपत राय और डॉ. अनिल मिश्रा के इस्तीफे स्वीकार किए गए थे। रिटायर IFS अफसर कृष्ण मोहन को कार्यवाहक महासचिव बनाया गया था। चढ़ावा चोरी के बाद चंपत राय और अनिल मिश्रा ने 26 जून को इस्तीफा दे दिया था। श्रीराम जन्मभूमि तीर्थ क्षेत्र ट्रस्ट के मुख्य कार्यकारी अधिकारी (CEO) के चयन को लेकर ट्रस्ट के कोषाध्यक्ष स्वामी गोविंद देव गिरि महाराज ने कहा, हमारा अनुमान था कि CEO पद के लिए करीब 400 से 500 आवेदन आएंगे, लेकिन हमें 5,200 आवेदन प्राप्त हुए। अब आप सोचिए कि तीन सदस्यीय चयन समिति के सामने कितनी बड़ी जिम्मेदारी है। यदि प्रत्येक आवेदन को देखने और उसका मूल्यांकन करने में थोड़ा-सा भी समय लगाया जाए, तो पूरी प्रक्रिया में काफी समय लगेगा। उन्होंने कहा कि इतनी बड़ी संख्या में आवेदन आने का अनुमान नहीं था, इसलिए चयन समिति ने प्रक्रिया पूरी करने के लिए एक माह का अतिरिक्त समय मांगा है। हम नहीं चाहते कि किसी भी अभ्यर्थी के साथ अन्याय हो, इसलिए सभी आवेदनों का निष्पक्ष मूल्यांकन सुनिश्चित करने के लिए अतिरिक्त समय लिया गया है।

# वेस्टइंडीज ने आखिरी वनडे 2 विकेट से जीता

## मुकाबला

## न्यूजीलैंड के खिलाफ 2-3 से सीरीज गंवाई, हेटमायर की फिफ्टी

■ टॉस हराने के बाद पहले बैटिंग कर रही न्यूजीलैंड 50 ओवर में 9 विकेट पर 268 रन बनाए। टीम ने 16 रन के स्कोर पर पहला विकेट गंवा दिया था। यहां पर हेनरी निकोलस 10 रन बनाकर आउट हुए। उन्हें मैथ्यू फोर्ड ने बोल्ड किया।

ब्रिजटाउन, एजेंसी

मेजबान वेस्टइंडीज ने न्यूजीलैंड के खिलाफ वनडे सीरीज के आखिरी मैच में 2 विकेट की जीत हासिल की। हालांकि, बुधवार को मिली इस जीत के बावजूद टीम ने 5 मैचों की सीरीज 2-3 से गंवा दी।

ब्रिजटाउन में कैरेबियाई टीम ने 269 रन का टारगेट 47.3 ओवर में 8 विकेट खोकर हासिल कर लिया। शिमरोन हेटमायर ने नाबाद 69 रनों की पारी खेली। वे प्लेयर ऑफ द मैच चुने गए। जॉयडन लेनिक्स को प्लेयर ऑफ द सीरीज चुना गया। 269 रन का टारगेट चेज करने उतरे कैरेबियाई ओपनर्स ने फिफ्टी पार्टनरशिप की। हालांकि, 59 रन के टीम स्कोर पर पवेलियन भी लौट गए। एकीम ऑगस्टे 34 और जस्टिन ग्रीव्स 22 रन बनाकर आउट हुए।

### यंग-केली ने पारी संभाली, दोनों की फिफ्टी

5वें ओवर में पहला विकेट गंवाने के बाद ओपनर विल यंग और निक केली ने कीवियों की पारी संभाली। दोनों ने दूसरे विकेट के लिए 90 गेंद पर 86 रन की साझेदारी की। इस साझेदारी को विटेल लुईस ने विल यंग को बोल्ड करके तोड़ा। विल यंग ने 56 रन बनाए। यंग के आउट होने के बाद केली ने मार्क चैपमैन के साथ पारी को आगे बढ़ाया, लेकिन चैपमैन 11 रन बनाकर आउट हो गए। चैपमैन के आउट होने के बाद विल यंग 64 रन बनाकर पवेलियन लौट गए।

### टॉम लैथम ने स्कोर 200 पार पहुंचाया

मार्क चैपमैन के आउट होने के बाद क्रीज पर उतरे टॉम लैथम ने न्यूजीलैंड की पारी को 200 पार पहुंचा दिया। उन्होंने 69 रनों की अर्धशतकीय पारी खेली। आखिर में कप्तान मिचेल सैंटनर और नाथन स्मिथ ने 50 ओवर में टीम का स्कोर 268/9 पहुंचा दिया। विटेल लुइस और अल्जारी जोसेफ को दो-दो विकेट मिले।

केसी कर्टी 20 और कप्तान शाई होप 39 रन बनाकर आउट हुए। एक समय टीम का स्कोर 123/4 हो गया था। शुरुआती विकेट जल्दी गंवाने के बाद शेरफन रदरफोर्ड ने शिमरोन हेटमायर के साथ मिलकर वेस्टइंडीज को 200 पार पहुंचाया। दोनों ने 5वें विकेट के लिए 90 गेंद पर 95 रनों की साझेदारी की। यह साझेदारी रदरफोर्ड के आउट होने से टूटी। उन्हें 61 रन के निजी स्कोर पर टॉम लैथम ने माइकल ब्रेसवेल की गेंद पर स्टंप किया।

■ विल यंग और निक केली ने 90 गेंद पर 86 रन की साझेदारी की। (फोटो ब्लैककैप्स)

# पूर्व क्रिकेटर राजेश चौहान पर 17.52 लाख ठगी का आरोप

दुर्ग-भिलाई, एजेंसी

छत्तीसगढ़ के दुर्ग जिले में पूर्व भारतीय क्रिकेटर राजेश चौहान पर 17.52 लाख रुपए की कथित धोखाधड़ी का आरोप लगा है। जिंदल इस्पात लिमिटेड में ट्रांसपोर्ट का काम दिलाने का झांसा देकर ठेकेदार से फ्रॉड किया गया। अब कोर्ट ने उन पर FIR दर्ज करने के निर्देश दिए हैं। पीड़ित दिनकर विश्वमित्र का कहना है कि, राजेश चौहान ने खुद को अंतरराष्ट्रीय क्रिकेटर बताते हुए उद्योगपति नवीन जिंदल से करीबी संबंध होने का दावा किया था। भरोसा दिलाने के लिए जिंदल इस्पात का कथित वर्क ऑर्डर भी दिखाया और ट्रांसपोर्ट के काम में पार्टनर बनाने की बात कही। बाद में पता चला कि पूरा दस्तावेज फर्जी था। पीड़ित ने पुलिस से शिकायत की, लेकिन जब कोई कार्रवाई नहीं हुई तो उसने अदालत का दरवाजा खटखटाया। अब न्यायिक मजिस्ट्रेट प्रथम श्रेणी (जेएमएफसी) कोर्ट ने मोहन नगर पुलिस को केस दर्ज कर

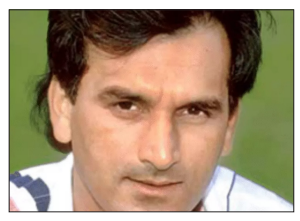

■ नवीन जिंदल से पहचान बताकर काम में पार्टनर बनाने ठेकेदार को फंसाया, एफआईआर के आदेश

जांच करने का आदेश दिया है। वर्तमान में राजेश चौहान बिजनेसमैन और क्रिकेट एकेडमी के संचालक हैं। पीड़ित दिनकर विश्वमित्र ने कोर्ट में बताया कि, उसकी मुलाकात दोस्त सरोज कुमार के जरिए राजेश चौहान से हुई थी। बातचीत के दौरान राजेश ने कहा कि उसकी गोविंद ट्रांसपोर्ट कंपनी को ओडिशा के क्योंझर स्थित जिंदल इस्पात लिमिटेड में आयरन और अन्य सामग्री के ट्रांसपोर्ट का बड़ा ठेका मिला है।

# कॉमनवेल्थ गेम्स- भारतीय बॉक्सिंग टीम का सामान आयरलैंड में छूटा

## बेलफास्ट से ग्लासगो जाते वक्त एयरपोर्ट पर रह गया

नई दिल्ली। कॉमनवेल्थ गेम्स के लिए मंगलवार को बेलफास्ट से ग्लासगो पहुंची टीम को परेशानी का सामना करना पड़ा। टीम का आधा सामान बेलफास्ट में ही छूट गया, जहां खिलाड़ी ट्रेनिंग कर रहे थे। इनमें बॉक्सिंग गियर, किट और ओपनिंग सेरेमनी की ड्रेस शामिल हैं। समाचार एजेंसी PTI के अनुसार, टीम के सदस्यों ने बताया कि आयरलैंड की राजधानी बेलफास्ट से ग्लासगो जाने वाला विमान काफी छोटा था। इस वजह से काफी सामान वहीं छोड़ना पड़ा।

कॉमनवेल्थ गेम्स 23 जुलाई से शुरू हो रहे हैं। पहले दिन ओपनिंग सेरेमनी होगी। बॉक्सिंग के मुकाबले 24 जुलाई से शुरू होने हैं। भारत ने गेम्स में 22 बॉक्स उतारे हैं। ये सभी खिलाड़ी 12 जुलाई से बेलफास्ट में स्पेशल ट्रेनिंग कर रहे

थे। वर्ल्ड चैंपियन जैस्मीन लंबोरिया (57 किग्रा), साक्षी चौधरी (51 किग्रा), परवीन हुड्डा (65 किग्रा), जादुमनी सिंह (55 किग्रा) और कपिल पोखारिया (90 किग्रा) का सामान मिसिंग है। प्लेयर्स के अलावा, मेंस टीम के हेड कोच सी. कुटप्पा का बैग भी ग्लासगो नहीं पहुंचा है। इसी महीने जब टीम दोहा से बेलफास्ट जा रही थी, तब भी लगेज को लेकर ऐसी ही समस्या आई थी।

सामान छूटने के साथ-साथ टीम को रुकने की व्यवस्था में भी दिक्कत झेलनी पड़ रही है। महिला मुक्केबाजों की कोच को उस होटल में कमरा नहीं मिला है, जहां खिलाड़ी ठहरी हुई हैं। कोच को खिलाड़ियों से दूर दूसरे होटल में रखा गया है, जिससे टूर्नामेंट की तैयारियों और टीम के तालमेल में परेशानी आ रही है।

## विराट कोहली-अनुष्का प्रेमानंदजी से मिलने पहुंचे

मथुरा। विराट कोहली ने पत्नी अनुष्का शर्मा के साथ वृंदावन में संत प्रेमानंद महाराज के दर्शन किए। दोनों बुधवार तड़के 4 बजे महाराजजी के नए आश्रम यमुना विहार कुंज पहुंचे। चेहरे पर मास्क लगाकर नंगे पांव आश्रम के अंदर गए। बारिश की वजह से रास्ते में कीचड़ था। विराट, अनुष्का का हाथ थामकर कीचड़ में चलते नजर आए। प्रेमानंदजी के शिष्यों ने उनकी अगवानी की। दोनों करीब 1 घंटे तक आश्रम में रहे। बाहर आए तो विराट के माथे पर चंदन का टीका और हाथ में प्रसाद था। फिर कार से दोनों आश्रम से 15 किमी. दूर महाराजजी के गुरु हित गोविंद शरण महाराज के आश्रम पहुंचे। उनके दर्शन किए और आशीर्वाद लिया। विराट और अनुष्का ने इससे पहले IPL जीतने के बाद 2 जून को संत प्रेमानंद के दर्शन किए थे। दोनों 2 घंटे तक आश्रम में रहे थे। माथे पर चंदन, त्रिपुंड और हाथ में एक किताब लेकर बाहर आए थे।

# फेमा केस में ललित मोदी को राहत

## ट्रिब्यूनल ने ईडी का जुर्माना रद्द किया, आईपीएल-2009 साउथ अफ्रीका में कराने पैसे भेजने का आरोप था

नई दिल्ली, एजेंसी

IPL-2009 को साउथ अफ्रीका में आयोजित कराने से जुड़े 15 साल पुराने फेमा (FEMA) मामले में पूर्व IPL चेयरमैन ललित मोदी को बड़ी राहत मिली है। स्मगलर्स एंड फॉरेन एक्सचेंज मैनिपुलेटर्स एक्ट (SAFIMA) के तहत अपीलेट ट्रिब्यूनल ने प्रवर्तन निदेशालय (ED) का उन पर लगाया जुर्माना रद्द कर दिया है।

यह मामला 2009 में लोकसभा चुनाव के दौरान सुरक्षा कारणों से आईपीएल का दूसरा सीजन दक्षिण अफ्रीका में आयोजित कराने से जुड़ा है। ईडी का आरोप था कि BCCI ने IPL 2009 के आयोजन के लिए करीब 4.98 करोड़ अमेरिकी डॉलर (243 करोड़ रुपए से अधिक) भारतीय रिजर्व बैंक की पूर्व अनुमति के बिना विदेश भेजे थे। ईडी ने

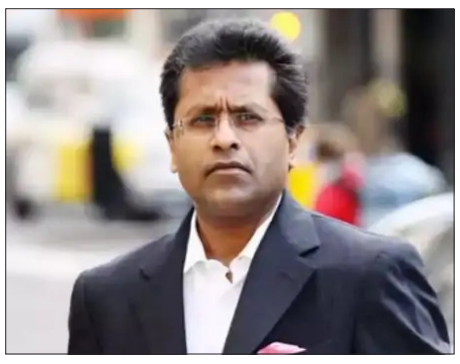

2011 में इस मामले में शो-कॉज नोटिस जारी किए थे। 2018 में ललित मोदी, BCCI के कुछ पूर्व पदाधिकारियों और अन्य पर जुर्माना लगाया था। इसके बाद सभी ने SAFEMA अपीलीय न्यायाधिकरण में इसे चुनौती दी थी। फैसले के बाद ललित मोदी ने कहा कि उन्होंने हमेशा भारतीय क्रिकेट और IPL के हित में काम किया और कोई व्यक्तिगत गलत कार्य नहीं किया। उन्होंने कहा कि यह फैसला केवल उनकी व्यक्तिगत जीत नहीं, बल्कि यह भी पुष्टि करता है कि किसी भी आरोप का फैसला कानून और साक्ष्यों के आधार पर ही होना चाहिए।

### ट्रिब्यूनल ने कहा- ललित मोदी इस लेनदेन के जिम्मेदार नहीं

105 पन्नों के फैसले में ट्रिब्यूनल ने कहा ललित मोदी की जिम्मेदारी साबित करने वाला कोई ठोस साक्ष्य नहीं है। ट्रिब्यूनल ने कहा कि मोदी BCCI के मामलों के प्रभारी नहीं थे। उन्हें पर्याप्त सबूतों के बिना इस मामले में शामिल किया गया था। इसलिए उन पर लगाया गया जुर्माना गलत था।

## मनोरंजन

# 66 साल पहले नूतन पर बना ऐसा गाना, दिखी 'राम-सीता' जैसी कहानी

## मोहम्मद रफी ने दर्दभरा गीत गाकर किया अमर

नई दिल्ली। बॉलीवुड में कुछ गाने ऐसे बने, जो भले ही ज्यादा चर्चित नहीं हुए लेकिन हां इन गानों ने एक अलग ही जगह लोगों के दिलों में बनाई। इन्हीं में से आज आपको राम-सीता के एक ऐसे गाने की कहानी बताने जा रहे हैं, जहां बेबसी और दर्द का आलम आपको नजर आएगा। दरअसल आज जिस गाने की हम बात कर रहे हैं उस गाने का नाम है ₹गली-गली सीता रोए...₹। दर्दभरा और भावुक कर देने वाला यह गीत साल 1960 में रिलीज हुई फिल्म 'छलिया' (Chhalia) का है। इस फिल्म का निर्देशन मनमोहन देसाई ने किया था, जो उनके निर्देशन करियर की पहली फिल्म भी थी। फिल्म में मुख्य भूमिकाओं में राज कपूर, नूतन और प्राण नजर आए थे। गाना नूतन और राज कपूर पर फिल्माया गया था। गाना अगर आप सुनेंगे तो समझ आएगा कि कैसे आधुनकि युग में इस गाने के बोल उस दौर से जोड़े गए। गाने के बोल महिलाओं के दर्द को बयां करते है। आपको बता दें कि इस गाने के बोल 'गली-गली सीता रोए आज मेरे देश में, सीता देखी, राम देखा आज नए भेष में' कमर जलालाबादरी ने लिखे थे। वहीं गाने का संगीत कल्याणजी-आनंदजी ने तैयार किया था, और इसे अपनी जादुई आवाज से सजाया था महान गायक मोहम्मद रफी (Mohammed Rafi) ने।

## अक्षय कुमार के को-स्टार का शॉकिंग खुलासा, पुरानी फिल्म का खोला राज

# 'टेलीप्रॉम्प्टर पर पढ़ते हैं लाइनें'

9 साल पहले आई थी अक्षय की फिल्म

इस को-स्टार ने किया हैरान करने वाला खुलासा टेलीप्रॉम्प्टर के इस्तेमाल को लेकर चर्चा में अक्की

नई दिल्ली। हिंदी सिनेमा के दमदार अभिनेता अक्षय कुमार किसी अलग पहचान की मोहताज नहीं है। अक्सर अपनी मूवीज को लेकर सुर्खियां हासिल करने वाले अक्की के खिलाफ फिलहाल एक सीनियर एक्टर ने मोर्चा खोला है।

उस अभिनेता अक्षय को लेकर एक बड़ा शॉकिंग खुलासा किया है और बताया है कि 9 साल पहले आई एक सुपरहिट फिल्म में अक्षय कुमार ने डायलॉग्स पढ़ने के लिए टेलीप्रॉम्प्टर का इस्तेमाल किया था। आइए जानते हैं कि एक्टर कौन है और कौन सी मूवी की चर्चा यहां हो रही है। जिस अभिनेता ने अक्षय कुमार को लेकर हैरान करने वाला खुलासा किया है वह कोई और नहीं बल्कि हिंदी सिनेमा के वेटरन एक्टर सुधीर पांडे (Sudhir Pandey) हैं। अक्षय के साथ तीस मार खां और टॉयलेट एक प्रेम कथा जैसी कई फिल्मों में साथ नजर आने वाले सुधीर ने हाल ही में सिद्धार्थ कनन के पॉडकास्ट में अक्की को लेकर खुलकर बात की है और बताया है कि उन्होंने टेलीप्रॉम्प्टर का इस्तेमाल किया है। सुधीर के मुताबिक-साल 1995 में मैं और अक्षय कुमार फिल्म पांडव कर रहे थे और उस दौरान उन्हें लाइन

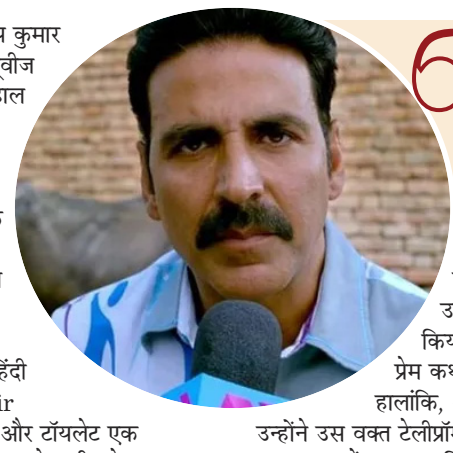

66 बात की जाए अक्षय कुमार की अगली फिल्म के बारे में तो इस साल भूत बंगला और वेलकम टू द जंगल जैसी हिट फिल्में देने के बाद अक्षय अब आने वाले समय में फिल्म हैवान में नजर आएंगे।

याद करने में दिक्कत हो रही थी। इस वजह से उन्होंने बोर्ड का इस्तेमाल किया। तीस मार खां में उन्होंने टेलीप्रॉम्प्टर का इतना अधिक यूज नहीं किया, लेकिन मुझे आज भी याद है कि टॉयलेट एक प्रेम कथा के लंबे सीक्वेंस के लिए उन्होंने ऐसा किया था। हालांकि, अब वह ऐसा करते हैं या नहीं मैं नहीं जानता।

उन्होंने उस वक्त टेलीप्रॉम्प्टर की मदद ली थी। मेरे हिसाब से ऐसा करना वाला कलाकार बाद में इनका आदि हो जाता है।

इसके अलावा सुधीर पांडे ने भी खुलासा किया है कि वह अक्षय कुमार के साथ जब भी सम्पर्क करने की कोशिश करते हैं तो उनके मैनेजर की तरफ से कोई रिस्पॉन्स नहीं आता। इससे थोड़ा बुरा लगता है कि एक दूसरे के साथ इतनी फिल्मों में काम करने के बाद भी उनके साथ ऐसा व्यवहार उचित नहीं लगता।

## शहनाज गिल को भीड़ से बचाने पर राघव जुयाल बोले कार में सरेआम शहनाज को गोद में बैठाया था

# 'मरते दम तक प्रोटेक्ट करूंगा'

नई दिल्ली, एजेंसी

एक्टर और डांसर राघव जुयाल ने अपनी बर्थडे पार्टी के उस वायरल वीडियो पर प्रतिक्रिया दी है, जिसमें वे एक्ट्रेस शहनाज गिल को पैपराजी और फैंस की भीड़ से बचाते नजर आए थे। उन्होंने अपनी बर्थडे पार्टी के बाद शहनाज को लोगों से बचाते हुए कार के अंदर गोद में बैठा लिया था। पिंकविला से बातचीत में राघव ने साफ किया कि किसी भी महिला की सुरक्षा करना उनके लिए कोई पब्लिसिटी स्टंट नहीं, बल्कि उनकी मूल प्रवृत्ति है। उन्होंने कहा कि जब भी कोई महिला उनके साथ होगी, वे 'मरते दम तक उसकी रक्षा करेंगे'।

राघव के मुताबिक, उनके माता-पिता ने उन्हें किसी भी परिस्थिति में महिलाओं का सम्मान और उनकी रक्षा करना सिखाया है।

राघव ने कहा मेरे माता-पिता ने मुझे एक जिम्मेदार पुरुष बनना

सिखाया है। अगर मैं पुरुषों के किसी समूह को किसी महिला को परेशान करते देखूंगा, तो मैं तुरंत बीच में आऊंगा क्योंकि मेरी परवरिश ऐसी ही हुई है। मुझे कभी भी ऐसी स्थितियों को नजरअंदाज करना नहीं सिखाया गया। मुझे सिखाया गया है कि जरूरत पड़ने पर मैं उस इंसान को करारा जवाब दे सकता हूं। मैं मरते दम तक रक्षा करूंगा। चाहे आप हों या कोई भी अन्य महिला, अगर वह मेरे साथ है, तो मेरी पहली आदत उसकी सुरक्षा करना ही होगी। यह मेरी फितरत है और यह कभी नहीं बदलेगी। अगर मैं किसी भी महिला को परेशान होते देखता हूं, तो मैं उसे नजरअंदाज नहीं कर सकता। मुझे पता है कि ऐसी स्थितियों को कैसे संभालना है। उस समय मैं अपनी सेलिब्रिटी इमेज या लोग क्या कहेंगे, इस बारे में बिल्कुल नहीं सोचता। मैं सिर्फ वही करता हूं जो मुझे सही लगता है।

फिल्म 'किसी का भाई किसी की जान' में राघव ने 'इश्क' और शहनाज गिल ने इश्क की प्रेमिका 'सुकून' का रोल प्ले किया था। वर्कफ्रंट की बात करें तो राघव की अपकमिंग फिल्म 'भाई तेरा स्टार है' का ट्रेलर कल रिलीज हुआ। ट्रेलर में राघव कॉमिक अवतार में नजर आ रहे हैं। वह फिल्म में अजय सिंह का किरदार निभा रहे हैं।

शहनाज गिल और राघव जुयाल की दोस्ती लंबे समय से चर्चा में है। दोनों ने साल 2023 में सलमान खान की फिल्म 'किसी का भाई किसी की जान' में साथ काम किया था। तभी से दोनों के अफेयर की खबरें सामने आती रही हैं। हालांकि, शहनाज और राघव हमेशा एक-दूसरे को सिर्फ अच्छा दोस्त बताते आए हैं।

### शहनाज गिल बोलीं- राघव हैं खास दोस्त

डेटिंग की अफवाहों के बीच शहनाज गिल ने राघव जुयाल को अपना बेहद करीबी और अच्छा दोस्त बताया। साथ ही उन्होंने लोगों से उनकी आगामी फिल्म को सपोर्ट करने की अपील की।

पिंकविला को दिए इंटरव्यू के दौरान जब शहनाज से राघव जुयाल के साथ उनके रिश्ते को लेकर सवाल पूछा गया, तो उन्होंने कहा, प्लीज, मुझसे पर्सनल सवाल मत पूछिए।

हालांकि, शहनाज ने कहा, मैं बस इतना कहना चाहूंगी कि मेरे दोस्त की फिल्म आ रही है। 'भाई तेरा स्टार है', इसलिए आप सभी से गुजारिश है कि उसकी फिल्म को जरूर सपोर्ट करें। वह मेरा बहुत अच्छा दोस्त है और उसकी फिल्म का चलना बेहद जरूरी है।

# शाह रुख खान की पठान का ताज छीन लेगी जन नायकन

नई दिल्ली। कड़े संघर्ष के बाद साउथ सुपरस्टार और तमिलानडु के मुख्यमंत्री विजय थलापति (Vijay Thalapathy) की आखिरी फिल्म जन नायकन जल्द ही सिनेमाघरों में दस्तक देगी। कुछ दिन पहले इस मोस्ट अवेटेड मूवी की एडवांस बुकिंग विंडो को मेकर्स की तरफ से ओपन किया गया है और इस मामले में जन नायकन को अच्छा रिस्पॉन्स मिलता हुआ नजर आ रहा है।

अब खबर आ रही है कि एडवांस बुकिंग कलेक्शन के आधार पर ऐसा अनुमान लगाया जा रहा है कि विजय की जन नायकन बॉलीवुड सुपरस्टार शाह रुख खान की ऑल टाइम ब्लॉकबस्टर फिल्म पठान (Pathaan) की पहले दिन की कमाई का रिकॉर्ड ध्वस्त कर सकती है। भारतीय

सिनेमा की सबसे बड़े स्तर पर रिलीज के तौर पर विजय की जन नायकन को देखा जा रहा है। विजय के एक्टिंग करियर की आखिरी मूवी के तौर पर मेकर्स इस हिट बनाने के लिए कोई कसर बाकी नहीं छोड़ना चाहते हैं। इसके लिए पूरे भारत में 8000 शो प्लान किए गए हैं, जिनमें से अकेले तमिलनाडु में ही 3500 से ज्यादा शो होंगे। सैकनिल्क की रिपोर्ट के अनुसार बुधवार सुबह तक जन नायकन ने ओपनिंग डे के लिए एडवांस बुकिंग के माध्यम से 15 करोड़ की कमाई कर ली है। ब्लॉक की गई सीटों को जोड़ने पर यह आंकड़ा 20 करोड़ के पार पहुंच रहा है और अकेले पहले दिन के लिए 6.5 लाख टिकट बिक चुके हैं।

## लगातार 11वीं रात हमला, जंग में यूएस 3.6 लाख करोड़ खर्च कर चुका

# अमेरिका ने ईरान के 5 शहरों पर बम बरसाए

**हमला**

वॉशिंगटन डीसी, एजेंसी

अमेरिका ने बुधवार तड़के ईरान के पांच शहरों में एक साथ एयर और मिसाइल स्ट्राइक की। ईरानी अधिकारियों के मुताबिक चाबहार, कोनारक, तबरीज, बेहबहान और ओमीदियेह को निशाना बनाया गया। सीजफायर टूटने के बाद यह लगातार 11वीं रात है, जब अमेरिका ने ईरान पर हमला किया है।

राष्ट्रपति डोनाल्ड ट्रम्प ने कहा कि अमेरिका ईरान के संदिग्ध परमाणु ठिकाने पिकएक्स माउंटेन पर 'बहुत जल्द और बहुत भारी' हमला कर सकता है। ट्रम्प की इस चेतावनी के जवाब में ईरान ने कहा कि यदि हमले जारी रहे तो वह क्षेत्र में युद्ध का दायरा और बढ़ा सकता है। इस बीच अमेरिकी रक्षा मंत्री पीट हेगसेथ ने बताया है कि अब तक इस युद्ध पर अमेरिका का खर्च 37.5 अरब डॉलर (करीब 3.6 लाख करोड़ रुपए) तक पहुंच गया है। अगर होर्मुज स्ट्रेट और बाब-अल-मंदेब दोनों समुद्री रास्तों पर एक साथ संकट गहराता है, तो दुनिया को एक नए ऊर्जा संकट का सामना करना पड़ सकता है। इससे कच्चे तेल की कीमतों में तेज उछाल, वैश्विक व्यापार में रुकावट और महंगाई बढ़ने का खतरा पैदा हो जाएगा। हूती विद्रोहियों की ओर से सऊदी अरब से जुड़े जहाजों की नाकेबंदी की घोषणा के बाद यह आशंका और बढ़ गई है।

अमेरिकी विदेश मंत्री मार्को रूबियो ने कहा है कि अमेरिका अब भी ईरान के साथ बातचीत के लिए तैयार है, लेकिन वे इसे लेकर गंभीर नहीं है। रुबियो ने यह बयान बुधवार को फिलीपींस की राजधानी मनीला में आयोजित आसियान (ASEAN) देशों के विदेश मंत्रियों की बैठक के दौरान दिया।

### जॉर्डन बोला- ईरान ने 6 मिसाइलें दागीं, 4 हवा में मार गिराईं

जॉर्डन ने दावा किया है कि ईरान ने उसके खिलाफ छह मिसाइलें दागीं। सरकारी समाचार एजेंसी पेट्रा के मुताबिक, जॉर्डन के एयर डिफेंस सिस्टम ने इनमें से चार मिसाइलों को हवा में ही मार गिराया, जबकि दो मिसाइलें दूरदराज के निर्जन इलाकों में गिरीं। पेट्रा ने सेना के एक अधिकारी के हवाले से बताया कि सभी मिसाइलें ईरान की तरफ से दागी गई थीं। जैसे ही वे जॉर्डन के हवाई क्षेत्र में दाखिल हुईं, एयर डिफेंस सिस्टम सक्रिय हो गया और चार मिसाइलों को इंटरसेप्ट कर नष्ट कर दिया।

### ईरान ने अमेरिका-इजराइल के लिए काम करने के आरोपी को फांसी दी

ईरान ने मेहदी खांकी नाम के एक व्यक्ति को फांसी दे दी है। ईरान की सरकारी समाचार एजेंसी फार्स के मुताबिक, उस पर एक प्रतिबंधित संगठन से जुड़े होने और अमेरिका और इजराइल के लिए काम करने का आरोप था।

रिपोर्ट के मुताबिक, मेहदी खांकी को करज शहर से गिरफ्तार किया गया था। ईरानी सुरक्षा एजेंसियों का दावा है कि उसके घर की तलाशी में पिस्तौल, गोलियां, विस्फोटकों के रिमोट, देसी ग्रेनेड, रॉकेट लॉन्चर जैसे कंधे से दागे जाने वाले विस्फोटक ट्यूब और हाई-एक्सप्लोसिव बम मिले थे।

> ईरान के गृह मंत्री एस्कंदर मोमेनी पाकिस्तान पहुंचे और सेना प्रमुख आसिम मुनीर से मुलाकात की। बाद में उन्होंने प्रधानमंत्री शहबाज शरीफ से भी बातचीत की।

### होर्मुज और बाब अल-मंदेब दोनों बंद हुए तो दुनिया पर क्या होगा असर?

दुनिया के दो सबसे अहम समुद्री व्यापारिक मार्ग होर्मुज स्ट्रेट और बाब-अल-मंदेब अलग-अलग जगहों पर हैं, लेकिन दोनों वैश्विक ऊर्जा आपूर्ति के लिए बेहद अहम हैं। होर्मुज स्ट्रेट फारस की खाड़ी को ओमान की खाड़ी से जोड़ता है। इसी रास्ते से सऊदी अरब, इराक, यूएई, कुवैत और ईरान जैसे बड़े तेल उत्पादक देशों का तेल दुनिया तक पहुंचता है। वहीं, बाब-अल-मंदेब लाल सागर को अदन की खाड़ी से जोड़ता है। यह हिंद महासागर, मध्य पूर्व और स्वेज नहर के बीच जहाजों की आवाजाही का प्रमुख रास्ता है।

**फास्ट न्यूज**

### पहली बार व्हाइट हाउस में ट्रंप से मिले लेबनान के राष्ट्रपति

वाशिंगटन। लेबनान के राष्ट्रपति जोसेफ औन ने मंगलवार को पहली बार अमेरिकी राष्ट्रपति डोनाल्ड ट्रंप से व्हाइट हाउस में मुलाकात की। दोनों नेताओं के बीच लेबनान-इजरायल संबंध और हिजबुल्ला को निशस्त्र करने के लिए लेबनानी सरकार के प्रयासों पर चर्चा हुई। राष्ट्रपति औन शनिवार से अमेरिका दौरे पर हैं। ट्रंप से मुलाकात से पहले वह अमेरिकी विदेश मंत्री मार्को रुबियो से भी मुलाकात कर चुके हैं।

### अमेरिका में भीषण सड़क हादसा

कैलिफोर्निया। अमेरिका के कैलिफोर्निया में एक सड़क दुर्घटना में हैदराबाद के एक परिवार के तीन सदस्यों की मौत हो गई, जबकि दो अन्य गंभीर रूप से घायल हो गए। यह जानकारी मंगलवार को परिवार के सदस्यों को मिली। दुर्घटना सोमवार रात (भारतीय समय) हुई, जब परिवार की गाड़ी दूसरी गाड़ी से टकरा गई। मृतकों की पहचान नाजिया सलमा, उनकी बेटी और बेटे के रूप में हुई है। जबकि नाजिया के पति शेख नवेद और उनकी छोटी बेटी गंभीर रूप से घायल हो गए और उन्हें अस्पताल में भर्ती कराया गया है। शेख नवेद करीब 10 साल पहले सैदाबाद, हैदराबाद से अमेरिका गए थे। परिवार के साथ यात्रा कर रहे थे, तभी यह हादसा हो गया।

### सेंसेक्स 715 अंक गिरकर 76755 पर बंद

मुंबई। शेयर बाजार में आज यानी 22 जुलाई को गिरावट रही। सेंसेक्स 715 अंक की गिरावट के साथ 76,755 के स्तर पर बंद हुआ। निफ्टी में भी 191 अंक की गिरावट रही, ये 23,996 पर बंद हुआ। रियल्टी, IT, मीडिया और बैंकिंग शेयर्स में आज ज्यादा बिकवाली रही। भारत पेट्रोलियम कॉर्पोरेशन यानी BPCL ने वित्त वर्ष 2026-27 की पहली तिमाही (Q1FY27) यानी अप्रैल-जून के नतीजे जारी किए।

## वेनेजुएला के पूर्व राष्ट्रपति निकोलस मादुरो पर चलेगा ड्रग तस्करी का केस

### यूएस कोर्ट में जून 2027 से ट्रायल का प्रस्ताव

- निकोलस मादुरो पर अमेरिका में ड्रग तस्करी के आरोप।
- मुकदमा जून 2027 से शुरू करने का प्रस्ताव।
- जनवरी में काराकास से हुई थी गिरफ्तारी।

वॉशिंगटन, एजेंसी

वेनेजुएला के अपदस्थ राष्ट्रपति निकोलस मादुरो पर अमेरिका में ड्रग तस्करी के संगीन आरोपों के तहत मुकदमा चलाने की तैयारी तेज हो गई है। मादुरो और अमेरिकी न्याय विभाग (DOJ) के वकीलों ने मिलकर अदालत में एक प्रस्ताव दिया है, जिसमें मुकदमे की शुरुआत जून 2027 से करने की मांग की गई है। बता दें कि यह संयुक्त प्रस्ताव मैनहट्टन फेडरल कोर्ट में होने वाली सुनवाई से ठीक पहले एक अदालती दस्तावेज के जरिए सामने आया है। इस हाई-प्रोफाइल मामले को अमेरिका के हालिया इतिहास के सबसे बड़े और महत्वपूर्ण मुकदमों में से एक माना जा रहा है।मिली जानकारी के अनुसार दोनों पक्षों ने जून 2027 की तारीख का प्रस्ताव तो दिया है, लेकिन अंतिम फैसला अमेरिकी जिला न्यायाधीश अल्विन हेलरस्टीन को लेना है। शेड्यूल में आगे बदलाव भी संभव है। गौरतलब है कि इसी साल जनवरी में अमेरिकी स्पेशल फोर्सेज ने वेनेजुएला की राजधानी काराकास में एक रात के दौरान बड़ा ऑपरेशन चलाया था। इसमें मादुरो और उनकी पत्नी सीलिया फ्लोरेस को गिरफ्तार कर सीधे न्यूयॉर्क लाया गया था।

इसके बाद 5 जनवरी को कोर्ट में पेशी के दौरान मादुरो ने खुद को युद्धबंदी करार दिया था। उन्होंने आरोप लगाया कि अमेरिका वेनेजुएला के विशाल तेल भंडारों पर कब्जा करने के लिए उन्हें सत्ता से हटाना चाहता है।

### संसद ने बच्चों को ज्यादा ऑनलाइन रहने के बुरे असर से बचाने के लिए एक अहम कानून पास किया

## 15 से कम उम्र के बच्चे नहीं कर सकेंगे सोशल मीडिया का इस्तेमाल

पेरिस, एजेंसी

> राष्ट्रपति इमैनुएल मैक्रों के कड़े समर्थन वाले इस कानून के तहत 15 साल से कम उम्र के बच्चों के सोशल मीडिया अकाउंट बनाने पर रोक होगी और प्लेटफॉर्म्स के लिए यूजर्स की उम्र की पुष्टि करना जरूरी होगा।

फ्रांस यूरोपियन यूनियन का पहला ऐसा देश बन गया है जिसने 15 साल से कम उम्र के बच्चों के लिए सोशल मीडिया के इस्तेमाल पर पूरी तरह से रोक लगाने को मंजूरी दी है। संसद ने बच्चों को ज्यादा ऑनलाइन रहने के बुरे असर से बचाने के लिए एक अहम कानून पास किया है। इस कानून के तहत सितंबर से 15 साल से कम उम्र के बच्चों को सोशल मीडिया प्लेटफॉर्म पर नए अकाउंट खोलने से रोका जाएगा, जबकि 15 साल से कम उम्र के यूजर्स के मौजूदा अकाउंट जनवरी 2027 से बंद कर दिए जाएंगे। यूरोपियन कमीशन यह भी देखेगा कि क्या यह कानून ईयू के डिजिटल सर्विसेज एक्ट के मुताबिक है या नहीं। फ्रांस की डिजिटल मंत्री ऐनी ले हेनानफ ने कहा कि इसे लागू करने की समय-सीमा हासिल की जा सकती है क्योंकि उम्र की पुष्टि करने वाली टेक्नोलॉजी पहले से ही उपलब्ध है, जबकि अतिरिक्त टूल अभी भी विकसित किए जा रहे हैं। उन्होंने इस बात पर भी जोर दिया कि कानून लागू करने की जिम्मेदारी सोशल मीडिया कंपनियों की है और भरोसा दिलाया कि यूजर्स का पर्सनल डेटा सुरक्षित रहेगा। इस कानून में एजुकेशनल वेबसाइट, ऑनलाइन इनसाइक्लोपीडिया और साइंटिफिक प्लेटफॉर्म को छूट दी गई है। साथ ही इसमें बच्चों या उनके माता-पिता के लिए किसी सजा का प्रावधान नहीं है। यह कानून युवा यूजर्स पर सोशल मीडिया के असर को लेकर बढ़ती चिंताओं के बीच आया है। फ्रांस की पब्लिक हेल्थ वॉचडॉग ने पिछले साल चेतावनी दी थी कि टिकटॉक, स्नैपचैट और इंस्टाग्राम जैसे प्लेटफॉर्म का किशोरों, खासकर लड़कियों पर बुरा असर पड़ता है।

### फ्रांसीसी सीनेट ने दी कानून को मंजूरी

मंगलवार को फ्रांसीसी सीनेट ने इस कानून को मंजूरी दी और इसके बाद नेशनल असेंबली ने इसे 81 के मुकाबले 279 वोटों से पास कर दिया। इसके साथ ही फ्रांस दुनिया के उन शुरुआती देशों में शामिल हो गया है जिन्होंने बच्चों के सोशल मीडिया प्लेटफॉर्म के इस्तेमाल पर इतने कड़े प्रतिबंध लागू किए हैं।

राष्ट्रपति मैक्रों ने संसद की मंजूरी का स्वागत करते हुए इसे ऑनलाइन बच्चों और किशोरों की सुरक्षा की दिशा में एक अहम पड़ाव बताया। वोटिंग के बाद सोशल मीडिया पर पोस्ट किए गए एक वीडियो में मैक्रों ने कहा, बच्चों और किशोरों की सुरक्षा के मामले में फ्रांस यूरोप में सबसे आगे है। मैक्रों चाहते हैं कि यह कानून 1 सितंबर से लागू हो ताकि फ्रांस के नए शैक्षणिक सत्र की शुरुआत के समय तक यह प्रभावी हो सके।

### सिर्फ 3 उत्तराधिकारी बचे तो नियम बदला, महिला को सम्राट बनने का अधिकार नहीं मिला

## जापान में राजा अब दूर के रिश्तेदारों को गोद लेंगे

टोक्यो, एजेंसी

> सम्राट नारुहितो की 24 साल की बेटी राजकुमारी आइको लोगों के बीच बहुत लोकप्रिय हैं। कई जापानी चाहते हैं कि सम्राट की उत्तराधिकारी वही बनें, लेकिन महिला होने की वजह से वह इसके लिए पात्र नहीं हैं।

जापान की संसद ने 17 जुलाई को शाही परिवार के उत्तराधिकार से जुड़े कानून में बड़ा बदलाव किया। नए कानून के तहत अब शाही परिवार 15 साल या उससे अधिक उम्र के दूर के पुरुष रिश्तेदारों को गोद लेकर दोबारा शाही परिवार में शामिल कर सकेगा। इसके अलावा, अब शाही परिवार की महिलाएं किसी आम नागरिक से शादी करने के बाद भी अपना शाही दर्जा और आधिकारिक जिम्मेदारियां नहीं खोएंगी। हालांकि, सबसे अहम नियम नहीं बदला गया। जापान में अब भी सिर्फ पुरुष ही सम्राट बन सकते हैं। यानी सम्राट नारुहितो की इकलौती बेटी राजकुमारी आइको भविष्य में भी सिंहासन की उत्तराधिकारी नहीं बन सकेंगी।

सम्राट नारुहितो की 24 साल की बेटी राजकुमारी आइको लोगों के बीच बहुत लोकप्रिय हैं। कई जापानी चाहते हैं कि सम्राट की उत्तराधिकारी वही बनें, लेकिन महिला होने की वजह से वह इसके लिए पात्र नहीं हैं।

अगर भविष्य में पुरुष उत्तराधिकारी नहीं बढ़े, तो शाही परिवार के सामने उत्तराधिकार का संकट और गहरा सकता है। जापान में महिला को सम्राट बनाने का मुद्दा कई वर्षों से चर्चा में है। जनमत सर्वेक्षणों में अधिकांश जापानी नागरिक महिला सम्राट के पक्ष में रहे हैं। 2024 में क्योडो न्यूज के सर्वे में 90% जापानी नागरिकों ने महिला सम्राट का समर्थन किया था।

### शाही परिवार में नियम बदलने की जरूरत क्यों पड़ी

जापान का शाही परिवार दुनिया का सबसे पुराना लगातार चला आ रहा राजवंश माना जाता है, लेकिन आज वह उत्तराधिकार के गंभीर संकट से जूझ रहा है। मौजूदा सम्राट की सिर्फ एक बेटी है। वह उत्तराधिकारी नहीं बन सकती, क्योंकि कानून सिर्फ पुरुषों को ही सिंहासन का अधिकार देता है।

शाही परिवार में सिंहासन के सिर्फ 3 उत्तराधिकारी हैं। उत्तराधिकार की कतार में पहले नंबर पर सम्राट के छोटे भाई प्रिंस फुमिहितो, दूसरे नंबर पर उनके 19 वर्षीय बेटे प्रिंस हिसाहितो और तीसरे नंबर पर 90 वर्षीय प्रिंस हिताची हैं।

- सम्राट नारुहितो की 24 साल की बेटी राजकुमारी आइको लोगों के बीच बहुत लोकप्रिय हैं। कई जापानी चाहते हैं कि सम्राट की उत्तराधिकारी वही बनें, लेकिन महिला होने की वजह से वह इसके लिए पात्र नहीं हैं।

लेकिन सत्तारूढ़ लिबरल डेमोक्रेटिक पार्टी (LDP) के परंपरावादी नेता इसका विरोध करते रहे हैं। इन नेताओं का तर्क है कि जापान का शाही परिवार करीब 2,000 वर्षों से पुरुष वंश के आधार पर चला आ रहा है। उनके अनुसार, अगर किसी महिला को सम्राट बनाया गया और उसके बच्चे भविष्य में सिंहासन पर बैठे, तो शाही परिवार की पितृवंश परंपरा टूट जाएगी।

## पानी पर तैरकर हवा में भरी उड़ान

### 14 सेकंड में 12,000 लीटर पानी भरकर आग बुझाता है

मॉस्को, एजेंसी

- 40 टन वजनी ड्री-200 जमीन और पानी दोनों पर चलता है
- 720 किमी/घंटा रफ्तार, 3850 किमी रेंज, बहुउपयोगी एयरक्राफ्ट

रूस दुनियाभर में अपने ताकतवर एयरक्राफ्ट के लिए जाना जाता है। रूस के एक पास एक से बढ़कर एक पावरफुल एयरक्राफ्ट मौजूद हैं। इन्ही में से एक है 40 टन वजन वाला Beriev Be-200 एम्फीबियस एयरक्राफ्ट। आइए जानते हैं क्या है इसकी खासियत?

इस एयरक्राफ्ट का नाम इसकी क्षमता के अनुसार रखा गया है। मतलब यह है कि एयरक्राफ्ट जमीन और पानी दोनों पर चलने वाला में सक्षम है। 40 टन वजन वाला यह एयरक्राफ्ट जब पानी पर चलता है तो देखने वालों के होश उड़ जाते हैं।

आग बुझाने के लिए बने इस जेट-पावर्ड एयरक्राफ्ट की खासियत यह है कि यह पानी की सतह पर तेजी से चलते हुए सिर्फ 14 सेकंड में ही 12000 लीटर पानी भर सकता है। इसका उपयोग मुख्य रूस से जंगल की आग बुझाने के लिए किया जाता है। इसमें दो D-436TP टर्बोफैन इंजन लगे हैं, यह 720 km/h तक की स्पीड पकड़ सकता है ।

**कीमत :** यह 4,806 करोड़ रहा, रेवेन्यू भी 34% बढ़ा, नतीजों के बाद शेयर 1% गिरा

## अडाणी पावर का पहली तिमाही में मुनाफा 42% बढ़ा

नई दिल्ली, एजेंसी

अडाणी पावर ने वित्त वर्ष 2026 की पहली तिमाही के नतीजे जारी कर दिए हैं। कंपनी का अप्रैल-जून तिमाही में कॉन्सोलिडेटेड नेट प्रॉफिट सालाना आधार पर 42% बढ़कर 4,806 करोड़ पर पहुंच गया है।

पिछले साल इसी तिमाही में कंपनी को 3,385 करोड़ का मुनाफा हुआ था। हालांकि, मुनाफे में इस बड़ी बढ़त के बावजूद बुधवार को कंपनी का शेयर करीब 1.39% गिरकर 217.31 पर आ गया है।

स्टैंडअलोनः यह केवल एक कंपनी या यूनिट के वित्तीय प्रदर्शन को दर्शाता है। इसमें उसकी आय, व्यय, और मुनाफा शामिल होता है।

कॉन्सोलिडेटेडः यह पूरे ग्रुप या कंपनी की कुल वित्तीय स्थिति को दर्शाता है, जिसमें सभी सहायक कंपनियों और यूनिट्स का वित्तीय प्रदर्शन एक साथ दिखाए जाते हैं।

अडाणी पावर लिमिटेड (APL) की शुरुआत 22 अगस्त 1996 को हुई थी। यह देश की सबसे बड़ी प्राइवेट सेक्टर थर्मल पावर प्रोड्यूसर है। कंपनी के पास 15,250 मेगावॉट पावर जनरेशन की क्षमता है। इसके थर्मल प्लांट्स गुजरात, महाराष्ट्र, कर्नाटक, राजस्थान, छत्तीसगढ़, मध्य प्रदेश और झारखंड में हैं।

वहीं गुजरात में 40 मेगावॉट कैपेसिटी का सोलर प्लांट है। क्योटो प्रोटोकॉल के क्लीन डेवलपमेंट मीशन (CDM) के तहत रजिस्टर्ड कोयला-बेस्ड सुपरक्रिटिकल थर्मल पावर प्रोजेक्ट्स बनाने वाली कंपनी है।

### कंपनी का रेवेन्यू 34% बढ़कर 18,901 करोड़

कंपनी की टोटल इनकम सालाना आधार पर 33% बढ़कर 19,322 करोड़ हो गई। यह पिछले साल की समान तिमाही में 14,573 करोड़ रुपए रही थी। वहीं कंपनी का ऑपरेशन से रेवेन्यू 34% बढ़कर 18,901 करोड़ रुपए हो गया है। पिछले साल की समान तिमाही में यह 14,109 करोड़ रुपए रहा था।

- अडाणी पावर का शेयर पिछले एक महीने में 7% गिरा है। पिछले छह महीने में 54% चढ़ा और बीते एक साल में 84% चढ़ा है। कंपनी का मार्केट कैप 83.79 हजार करोड़ रुपए है।

## चांदी 3034 महंगी होकर 2.26 लाख पर पहुंची

### 3 दिन में कीमत 10764 बढ़ी, सोना आज 2,303 बढ़कर 1.43 लाख पर पहुंचा

नई दिल्ली, एजेंसी

सोने-चांदी की कीमतों में आज यानी 21 जुलाई को बढ़त है। इंडिया बुलियन एंड ज्वेलर्स एसोसिएशन (IBJA) के मुताबिक, एक किलो चांदी 3,034 रुपए बढ़कर 2.26 लाख रुपए पर पहुंच गई है। वहीं, 10 ग्राम 24 कैरेट सोना 2,303 रुपए चढ़कर 1.43 लाख रुपए पर पहुंच गया है। 3 दिन में सोना 4,281 रुपए और 10,764 रुपए चांदी महंगी हो चुकी है।

कमोडिटी एक्सपर्ट अजय केडिया के मुताबिक सोने-चांदी के दाम अपने हाई से काफी नीचे आ चुके हैं। ऐसे में निवेशक इसमें निवेश कर सकते हैं, हालांकि इनमें एकमुश्त निवेश करने से बचना चाहिए। अजय केडिया के अनुसार साल के आखिर तक सोना एक बार फिर 1.60 लाख और चांदी 2.80 लाख रुपए तक जा सकती है। हमेशा ब्यूरो ऑफ इंडियन स्टैंडर्ड (BIS) का हॉलमार्क लगा हुआ सर्टिफाइड गोल्ड ही खरीदें। ये नंबर अल्फान्यूमेरिक यानी कुछ इस तरह से हो सकता है- AZ4524। हॉलमार्किंग से पता चलता है कि सोना कितने कैरेट का है। सोने का सही वजन और खरीदने के दिन उसकी कीमत कई सोर्सेज (जैसे इंडिया बुलियन एंड ज्वेलर्स एसोसिएशन की वेबसाइट) से क्रॉस चेक करें।

### सोना इस साल 12 हजार महंगा हुआ

इस साल सोने-चांदी की कीमत में लगातार उतार-चढ़ाव देखने को मिल रहा है। सोना 2026 में अब तक 12 हजार रुपए महंगा हुआ है। 31 दिसंबर 2025 को 10g सोना 1.33 लाख रुपए के ऊपर था, जो अब 1.45 लाख रुपए पर पहुंच गया है। वहीं, चांदी की कीमत में 4 हजार रुपए की गिरावट है। चांदी 31 दिसंबर 2025 को 2.30 लाख रुपए किलो थी, जो अब 2.26 लाख रुपए पर है। इस दौरान 29 जनवरी को सोने ने 1.76 लाख रुपए और चांदी ने 3.86 लाख रुपए का ऑलटाइम हाई भी बनाया था।

तमसा संकेत
tamsa.newslko@gmail.com

स्वत्वाधिकारी, मुद्रक, प्रकाशक विद्या देवी द्वारा कृष्णा डाइनेस्टी प्रिंटिंग प्रेस म0 न0 195 सेक्टर 6-बी, वृन्दावन योजना, रायबरेली रोड लखनऊ-226 029 (उ0प्र0) से मुद्रित व प्रकाशित।

सम्पादक : विद्यादेवी

समस्त विवादों का न्याय क्षेत्र लखनऊ होगा

समाचार पत्र में प्रकाशित लेख, राजनीतिक विश्लेषण, लेखकों के अपने विचार हैं। सम्पादक का इन विचारों से सहमत होना आवश्यक नहीं हैं।
मो0- 9415799533
R.N.I. NO. UPHIN/2021/83676